

Sistema Acadêmico – SIGAA

A partir de 2018, todos os processos acadêmicos do IFSC serão registrados através do novo sistema acadêmico – SIGAA, adquirido junto à UFRN e adaptado para a realidade e os cursos do IFSC.

O novo sistema acadêmico trará diversas mudanças para a vida acadêmica dos estudantes e para as atividades cotidianas dos professores e servidores da instituição.

Uma das principais mudanças para os docentes ocorrerá no acesso ao Portal do Discente, ferramenta que será utilizada para realizar rematrículas online, acompanhamento de atividades de ensino, pesquisa e extensão, entre outras funções a serem implantadas futuramente.

Página Inicial do SIGAA

Para acessar o SIGAA, use o link: <https://sigaa.ifsc.edu.br/sigaa/public/home.jsf> e clique em "**ENTRAR NO SISTEMA**", no canto superior direito da tela.

- Header:** INSTITUTO FEDERAL DE SANTA CATARINA, Florianópolis, 24 de Agosto de 2017, and a button "ENTRAR NO SISTEMA".
- Navigation Menu (Left):** ENSINO, EXTENSÃO, GRADUAÇÃO, PERQUISA, PÓS-GRADUAÇÃO, STRICTO SENSU, PROCESSOS SELETIVOS, OLVIDORIA.
- Main Content Area:**
 - Docentes:** Acesse as páginas públicas dos docentes da IFSC.
 - Autenticação de Documentos:** Efetue a autenticação dos documentos emitidos pelo SIGAA.
 - Chefes, Coordenações e Diretores:** Consulte os coordenadores de curso e diretores de unidade.
 - Departamentos:** Conheça os departamentos da IFSC.
 - Lista de Câmpus:** Conheça a lista de câmpus do IFSC.
- Footer:** SIGAA | DTIC - Diretoria de Tecnologia da Informação e Comunicação - (48) 3877-9800 | © IFSC | appserver2.srv2inst1.v3.8.151.tre0001-01-e7

Acesso de Usuários Cadastrados no Portal do Aluno

Se você já possuía cadastro no antigo Portal do Aluno, pode usar o mesmo login e senha para acessar o novo Sistema Acadêmico.

Esqueceu o login? [Clique aqui para recuperá-lo.](#)
Esqueceu a senha? [Clique aqui para recuperá-la.](#)

Entrar no Sistema

Usuário:

Senha:

Aluno,
caso ainda não possua cadastro no SIGAA,
clique no link abaixo.

[Cadastre-se](#)

Recuperação de Login e de Senha

Caso não se recorde do login e/ou da senha, clique na opção para recuperá-los.

Se não for possível recuperá-los por não ter acesso ao e-mail cadastrado para recuperação, solicite que a Secretaria Acadêmica atualize seu cadastro no SIGAA com seu e-mail particular.

ATENÇÃO!

O sistema diferencia letras maiúsculas de minúsculas APENAS na senha, portanto ela deve ser digitada da mesma maneira que no cadastro.

SIGAA (Acadêmico)	SIPAC (Administrativo)	SIGRH (Recursos Humanos)	SIGCertame (Concursos)	SIGAdmin (Administração e Comunicação)
-----------------------------	----------------------------------	------------------------------------	----------------------------------	--

Esqueceu o login? [Clique aqui para recuperá-lo.](#)
Esqueceu a senha? [Clique aqui para recuperá-la.](#)

Entrar no Sistema

Usuário:

Senha:

Aluno,
caso ainda não possua cadastro no SIGAA,
clique no link abaixo.

[Cadastre-se](#)

Primeiro Acesso e Cadastro

Se for o seu primeiro acesso e você ainda não possui cadastro no SIGAA, você deve efetuar o seu cadastro clicando em "**Cadastre-se**".

IFSC - SIGAA - Sistema Integrado de Gestão de Atividades Acadêmicas

ATENÇÃO
O sistema diferencia letras maiúsculas de minúsculas APENAS na senha, portanto ela deve ser digitada da mesma maneira que no cadastro.

SIGAA (Acadêmico) **SIPAC** (Administrativo) **SIGRH** (Recursos Humanos) **SIGCertame** (Concursos) **SIGAdmin** (Administração e Comunicação)

Entrar no Sistema

Usuário:
Senha:

Aluno,
caso ainda não possua cadastro no SIGAA,
clique no link abaixo.

[Cadastre-se](#)

Este sistema é melhor visualizado utilizando o Mozilla Firefox.

Preencha todos os dados conforme solicitado. Para que o sistema valide seu cadastro, insira seus dados iguais aos fornecidos no momento de sua matrícula.

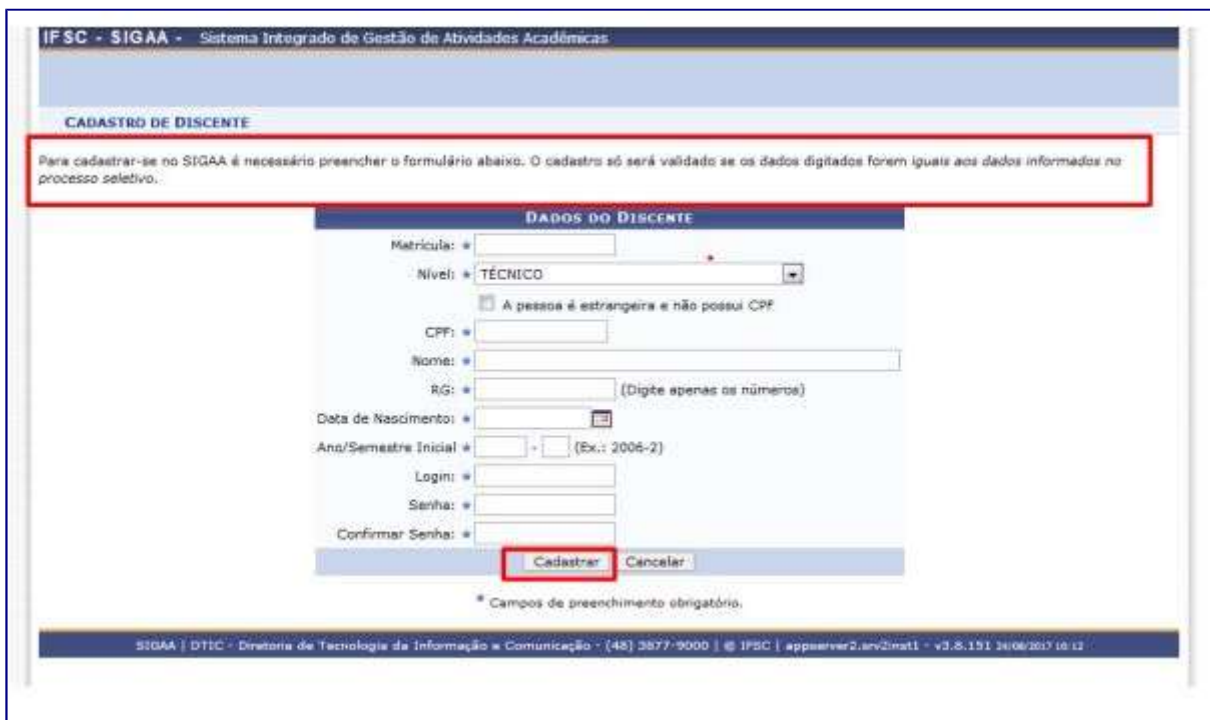

IFSC - SIGAA - Sistema Integrado de Gestão de Atividades Acadêmicas

CADASTRO DE DISCENTE

Para cadastrar-se no SIGAA é necessário preencher o formulário abaixo. O cadastro só será validado se os dados digitados forem iguais aos dados informados no processo seletivo.

DADOS DO DISCENTE

Matrícula:
Nível:
 A pessoa é estrangeira e não possui CPF
CPF:
Nome:
RG: (Digite apenas os números)
Data de Nascimento:
Ano/Semestre Inicial: - (Ex.: 2006-2)
Login:
Senha:
Confirmar Senha:

* Campos de preenchimento obrigatório.

SIGAA | DTIC - Diretoria de Tecnologia da Informação e Comunicação - (48) 3877-9000 | © IFSC | appserver2.serv2.mati - v3.8.191 24/06/2017 08:12

Após ter finalizado o seu cadastro, você já terá seu login e senha. Retorne para a tela inicial e insira os dados para acessar o sistema. Para acessar WiFi do câmpus, você utilizará os mesmos dados.

Acesso ao Portal do Discente

Para acessar o Portal do Discente, após fazer o login no SIGAA, clique em Portal do Discente, no lado direito e superior da tela.

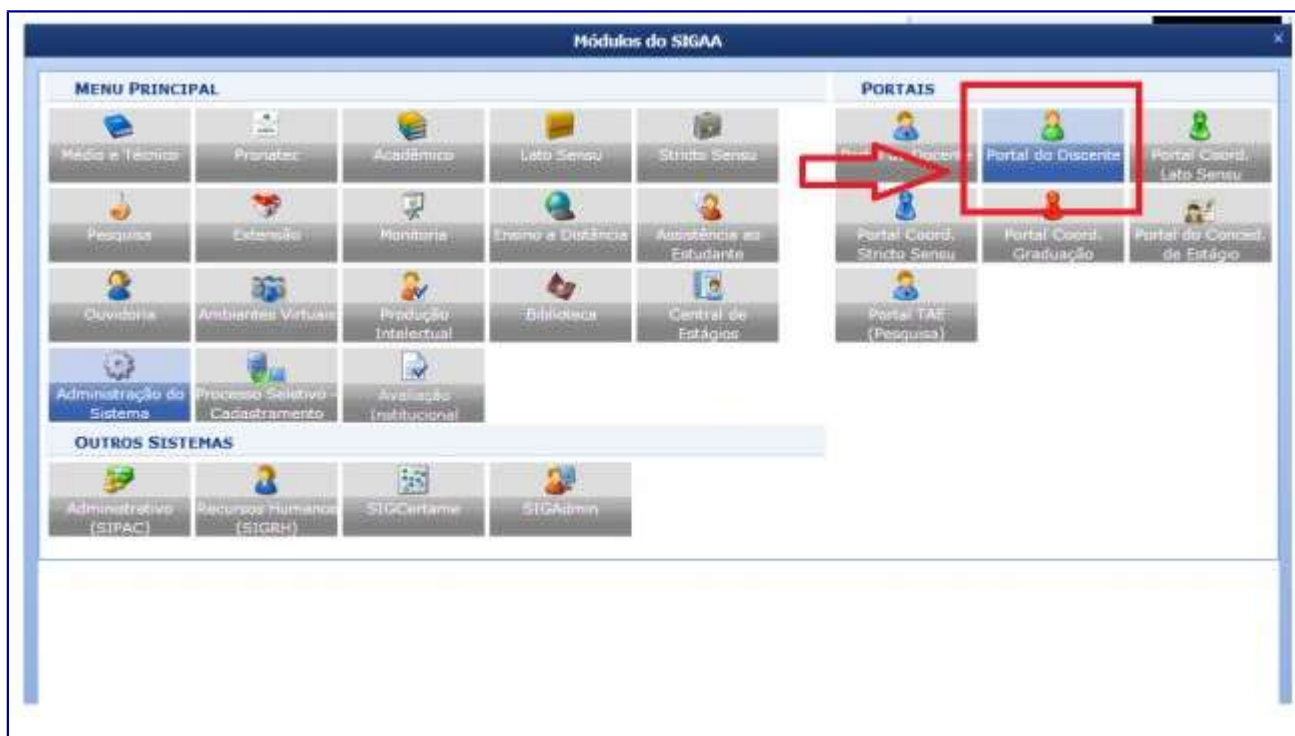

Na aba Ensino, você terá diversas opções como consulta ao boletim, histórico escolar, efetuar rematrícula on-line, realizar o trancamento da matrícula, consultar diversas informações referentes ao curso, turmas, calendário, dentre outras. As opções podem variar dependendo do curso no qual está matriculado, ou seja, para alguns tipos de cursos, de acordo com o Regulamento didático pedagógico – RDP, os discentes terão mais ou menos opções de ações a realizar via Portal.

Ensino – Rematrículas Online

No Portal discente você realiza a sua rematrícula, verifica as possíveis orientações de matrícula, o resultado do processamento da matrícula e o seu Plano de matrículas. Para isso basta clicar em "**Matrícula On-Line**", escolher sua opção e seguir os passos solicitados pelo sistema. A matrícula online está prevista no regulamento didático-pedagógico para discentes dos cursos de graduação, técnicos subsequentes e alguns cursos concomitantes. Os discentes matriculados nesse tipo e oferta de curso deverão efetuar sua rematrícula no portal discente, no período estabelecido no calendário acadêmico de seu câmpus.

Para realizar sua matrícula no próximo semestre, você deve selecionar a opção "**Realizar Matrícula**"

Nesse momento, o sistema deve solicitar que você atualize seus dados pessoais. Alguns dados não são selecionáveis, porque só podem ser alterados pela Secretaria ou Registro Acadêmico, os demais, marcados com asterisco, devem ser atualizados.

Os campos sem asterisco podem ser deixados em branco.

Ao final, o sistema solicitará um dado pessoal e a senha do SIGAA. O dado solicitado pode ser **Identidade** (número do RG) ou **Data de Nascimento**.

Rematrícula Online – Passo a Passo

Após a atualização dos dados, aparecerá uma tela com dados sobre o processo de rematrícula, antes de iniciar a seleção de turmas:

Para selecionar as turmas, o estudante pode usar o menu superior, clicando em “**Ver turmas da Estr. Curricular**” ou em “**Ver equivalentes a Estr. Curricular**”. Também é possível buscar as turmas pelo código da disciplina, pelo nome da disciplina, pelo nome do(a) professor(a) ou pelo câmpus:

Rematrícula Online – Passo a Passo

Quando as turmas aparecem, é importante identificar em qual turno elas são ofertadas. O código de números e letras diante das turmas pode auxiliar nessa distinção. Uma turma 3T1234 é na terça-feira (3), de tarde (T), e ocupa as quatro aulas do turno (1234); Uma turma 5N12 é na quinta-feira (5), de noite (N), e ocupa as duas primeiras aulas (12).

Os códigos podem ser compostos ou variar conforme períodos, caso a disciplina tenha variações de horário durante o semestre. É preciso ficar atento para evitar conflitos de horário, pois o sistema não permite matrículas nessas condições.

Para selecionar uma turma, basta clicar na caixa de seleção diante dela e, no fundo da tela, clicar em “Adicionar Turmas”:

IFSC - SIGAA - Sistema Integrado de Gestão de Atividades Acadêmicas

Alterar vínculo | Semestre atual: 2018.1 | Módulos | Alterar senha | Ajuda

COORDENADORIA DE REGISTRO ACADÊMICO (CAMPUS GW) (11.01.26.02.06)

ACADÊMICO > MATRÍCULA COMPULSÓRIA > TURMAS ABERTAS DO CURRÍCULO DO ALUNO

Selecione uma ou mais turmas da lista abaixo e confirme a seleção através do botão **Adicionar Turmas**, localizado no final desta página. Dúvidas sobre as disciplinas do seu currículo? [Clique Aqui](#) para ver os detalhes de sua estrutura curricular.

1620073480 - TEODORO RUDA
Ano-Período: 2018-1

Selecione Outro Discente | Escolher Restrições | Ver equivalentes a Est. Curricular | Buscar Turmas Abertas | Ver as turmas selecionadas

Discente: [Redacted] (Ver histórico)

Matriz Curricular: TÉCNICO EM ELETROTÉCNICA [39] - Jaraguá do Sul - Presencial - N - TÉCNICO
Currículo: 0039

É permitida a matrícula nesse componente | Não é permitida a matrícula nesse componente
Ver detalhes da turma | Turma possui reservas para seu curso

Turma	Docente(s)	Horário	Local
1º Nível			
CMT003901 - COMUNICAÇÃO TÉCNICA (Obrig. Currículo) [+]			
* ELT003901 - ELETRICIDADE BÁSICA (Obrig. Currículo) [Equivalentes]			
<input type="checkbox"/> Turma 01	MARCOS ANTONIO SALVADOR	3T1234 4T34	SALAS B202 e B305
<input type="checkbox"/> Turma 02	JOHN JEFFERSON ANTUNES SALDANHA	4N1234 5N12	SALAS B202 e B305
IER003901 - INSTALAÇÕES ELÉTRICAS RESIDENCIAIS (Obrig. Currículo) [+]			
INF003901 - INFORMÁTICA BÁSICA (Obrig. Currículo) [+]			
SHT003901 - SEGURANÇA E HIGIENE DO TRABALHO (Obrig. Currículo) [+]			
2º Nível			
CAD003902 - DESENHO ASSISTIDO POR COMPUTADOR (Obrig. Currículo) [+]			
CEL003902 - CIRCUITOS ELÉTRICOS (Obrig. Currículo) [+] [Pré-requisitos]			
ELB003902 - ELETRÔNICA BÁSICA (Obrig. Currículo) [+] [Pré-requisitos]			
EMG003902 - ELETROMAGNETISMO (Obrig. Currículo) [+]			
* ING003902 - INGLÊS TÉCNICO (Obrig. Currículo) [Equivalentes]			
<input type="checkbox"/> Turma 01	MIRIAM HENNIG	2T12 (15/02/2018 - 05/07/2018)	SALA B305
<input type="checkbox"/> Turma 02	MIRIAM HENNIG	2N12 (15/02/2018 - 05/07/2018)	SALA B305
TMA003902 - TECNOLOGIA E MEIO AMBIENTE (Obrig. Currículo) [+]			

Rematrícula Online – Passo a Passo

As disciplinas grafadas em cinza e sem caixa de seleção na frente são as disciplinas já cursadas e/ou que não podem ser cursadas pela falta de pré-requisitos ou outras limitações curriculares;

IFSC - SIGAA - Sistema Integrado de Gestão de Atividades Acadêmicas A+ A- Tempo de Sessão: 01:29 SAIR

[Alterar vínculo](#) Semestre atual: 2018.1 Módulos [Alterar senha](#) [Ajuda](#)
COORDENADORIA DE REGISTRO ACADÊMICO (CAMPUS GW) (11.01.26.02.06)

ACADÊMICO > MATRÍCULA COMPULSÓRIA > TURMAS ABERTAS DO CURRÍCULO DO ALUNO

Selecione uma ou mais turmas da lista abaixo e confirme a seleção através do botão **Adicionar Turmas**, localizado no final desta página.
Dúvidas sobre as disciplinas do seu currículo? [Clique Aqui](#) para ver os detalhes de sua estrutura curricular.

1420027484 - VALERIO PAHOLSKI
Ano-Período: 2018-1

[Selecionar Outro Discente](#) [Escolher Restrições](#) [Ver equivalentes a Est. Curricular](#) [Buscar Turmas Abertas](#) [Ver as turmas selecionadas](#)

Discente: [REDACTED] ([Ver histórico](#))
Matriz Curricular: FABRICAÇÃO MECÂNICA [40] - Jaraguá do Sul - Presencial - N - TECNOLÓGICO
Currículo: 40.1

🟢: É permitida a matrícula nesse componente 🔴: Não é permitida a matrícula nesse componente
[Ver detalhes da turma](#) [Turma possui reservas para seu curso](#)

TURMAS ABERTAS PARA OS COMPONENTES DO SEU CURRÍCULO

Turma	Docente(s)	Horário	Local
<input type="checkbox"/> 1º Nível			
<input type="checkbox"/> CA1004001 - CÁLCULO I (Obrig. Currículo) [+]			
<input type="checkbox"/> COM004001 - COMUNICAÇÃO E SOCIEDADE (Obrig. Currículo) [+]			
<input type="checkbox"/> DES004001 - DESENHO TÉCNICO MECÂNICO (Obrig. Currículo) [+]			
<input type="checkbox"/> FI1004001 - FÍSICA I (Obrig. Currículo) [+]			
<input type="checkbox"/> ING004001 - INGLÊS INSTRUMENTAL (Obrig. Currículo) [+]			
<input type="checkbox"/> 2º Nível			
<input type="checkbox"/> CA2004002 - CÁLCULO II (Obrig. Currículo) [+]			
<input type="checkbox"/> CAD004002 - DESENHO ASSISTIDO PELO COMPUTADOR (Obrig. Currículo) [+]			
<input type="checkbox"/> FI2004002 - FÍSICA II (Obrig. Currículo) [+]			
<input type="checkbox"/> PRO004002 - PROGRAMAÇÃO (Obrig. Currículo) [+]			
<input type="checkbox"/> RSM004002 - RESISTÊNCIA DOS MATERIAIS (Obrig. Currículo) [+]			
<input type="checkbox"/> 3º Nível			
<input type="checkbox"/> * CTM004003 - CIÊNCIA E TECNOLOGIA DOS MATERIAIS (Obrig. Currículo) [Equivalentes]			
<input type="checkbox"/> Turma 01	JEAN SENSE PIMENTA	3N12 5N34	SALA A202 ou B204
<input type="checkbox"/> * ELM004003 - ELEMENTOS DE MÁQUINAS (Obrig. Currículo) [Equivalentes]			
<input type="checkbox"/> Turma 01	GIL MAGNO PORTAL CHAGAS e EDUARDO CARDOSO CASTALDO	4N1234 5N12	SALA A202
<input type="checkbox"/> SHP004003 - SISTEMAS HIDRÁULICOS E PNEUMÁTICOS (Obrig. Currículo) [+]			
<input type="checkbox"/> 4º Nível			
<input type="checkbox"/> EST004004 - ESTATÍSTICA APLICADA (Obrig. Currículo) [+]			

Rematrícula Online – Passo a Passo

Após a seleção das turmas, é possível visualizar as turmas selecionadas, os horários das turmas selecionadas e optar por remover turmas, clicando no ícone da lixeira, ou dar continuidade ao processo, clicando em “**Confirmar Matrículas**”:

IFSC - SIGAA - Sistema Integrado de Gestão de Atividades Acadêmicas A+ A- Tempo de Sessão: 01:30 SAIR

Alterar vínculo Semestre atual: 2018.1 Módulos Alterar senha Ajuda
CAMPUS JARAGUÁ DO SUL - JGW (11.01.58)

PORTAL DO DISCENTE > MATRÍCULA ON-LINE 2018.1 > TURMAS SELECIONADAS

Caro(a) Aluno(a),
Para efetivar sua solicitação de matrícula é necessário pressionar o botão CONFIRMAR MATRÍCULAS. Após este procedimento será possível imprimir o comprovante da sua solicitação, que deverá ser armazenado.

Ajuda para Matrícula On-line Ver as turmas da Estr. Curricular Ver equivalentes a Est. Curricular Buscar Turmas Abertas **Confirmar Matrículas** Sair sem salvar

Discente: [Redacted] (Ver histórico)
Matriz Curricular: FABRICAÇÃO MECÂNICA [40] - Jaraguá do Sul - Presencial - N - TECNOLÓGICO
Currículo: 0040

Turmas Selecionadas...			Horários das Turmas Selecionadas...					
Turma	Comp. Curricular	CR/CH	Seg	Ter	Qua	Qui	Sab	
01	ADP004006 ADMINISTRAÇÃO DA PRODUÇÃO	4 / 80	
Docente(s): JOSE NUNES SANTA MARIA								
01	INV004007 ANÁLISE DE INVESTIMENTOS	2 / 40	
Docente(s): WILLIAM JOSE BORGES								
01	PI2004006 PROJETO INTEGRADOR II	2 / 40	
Docente(s): EDSON SIDNEI MACIEL TEIXEIRA								
01	TRC004007 TRABALHO DE CONCLUSÃO DE CURSO	4 / 80	
Docente(s): EDSON SIDNEI MACIEL TEIXEIRA								
Total: 12 créditos / 240 horas								
M1	
M1	
M2	
M2	
M3	
M3	
M4	
M4	
M5	
T1	
T2	
T1	
T1	
T2	
T2	
T3	
T3	
T4	
T4	
T4	
N1	
N1	
N2	
N2	
N3	
N3	
N4	
N4	

SIGAA | DTIC - Diretoria de Tecnologia da Informação e Comunicação - (48) 3877-9000 | © IFSC | appserver2.srv2inst1 - v3.8.191 31/01/2018 11:55

Rematrícula Online – Passo a Passo

Ao final, o sistema solicitará um dado pessoal e a senha do SIGAA. O dado solicitado pode ser **Identidade** (número do RG) ou **Data de Nascimento**:

IFSC - SIGAA - Sistema Integrado de Gestão de Atividades Acadêmicas A+ A- Tempo de Sessão: 01:30 SAIR

[Alterar vínculo](#) Semestre atual: 2018.1 [Módulos](#) [Alterar senha](#) [Ajuda](#)

CAMPUS JARAGUÁ DO SUL - JGW (11.01.58)

 **Por favor, confirme a senha para fazer a solicitação de matrículas.** (x) fechar mensagens

PORTAL DO DISCENTE > MATRÍCULA ON-LINE 2018.1 > TURMAS SELECIONADAS

 [Voltar ao Portal Discente](#)

INFORMAÇÃO IMPORTANTE

 **Atenção!** O período de matrícula on-line é de 26/01/2018 a 04/02/2018. Após a data final desse período o discente será automaticamente matriculado "EM ESPERA" em todas as turmas escolhidas e exibidas abaixo. Até a data final, é permitido ao discente escolher outras turmas ou remover as já selecionadas. O deferimento das suas matrículas está sujeito ao processamento de matrícula que classificará os alunos em cada turma com base nos critérios definidos no regulamento dos cursos de graduação da IFSC. Os orientadores acadêmicos e coordenadores do seu curso poderão fazer observações sobre as turmas escolhidas até . É importante lembrar que essas observações têm o objetivo somente de orientar os discentes, nenhuma orientação é capaz de cancelar ou excluir uma matrícula escolhida pelo discente. Apenas o próprio discente pode excluir as matrículas nas turmas escolhidas até o prazo final da matrícula on-line.

TURMAS SELECIONADAS

Turma	Componente Curricular	Local	Horário
01	ADP004006 - ADMINISTRAÇÃO DA PRODUÇÃO (4 crs.)	SALA A206	45N12
01	INV004007 - ANÁLISE DE INVESTIMENTOS (2 crs.)	SALA A301	3N34
01	PI2004006 - PROJETO INTEGRADOR II (2 crs.)	SALA A206	3N12
01	TRC004007 - TRABALHO DE CONCLUSÃO DE CURSO (4 crs.)	SALA A302	6N1234

CONFIRME SEUS DADOS

Data de Nascimento: *

Senha: *

SIGAA | DTIC - Diretoria de Tecnologia da Informação e Comunicação - (48) 3877-9000 | © IFSC | appserver2.srv2inst1 - v3.8.191 31/01/2018 11:57