

REGIÃO CENTRAL

Alice Felisbino Golin

Pedagoga com formação em Pedagogia e Letras/Português, especialista em Educação e em Práticas Pedagógicas Interdisciplinares, e mestre em Educação. Iniciou no serviço público em 1987 e, desde 2014, atua no Instituto Federal de Santa Catarina – Câmpus Caçador, atualmente na Coordenação de Gestão de Pessoas (CGP).

Sua trajetória como Técnica-Administrativa em Educação é marcada pelo engajamento em diversas instâncias institucionais, como CEPE, CIS, CISSP, CDP e GT de Capacitação. Na Comissão Interna de Supervisão (CIS), atua na defesa e valorização do segmento TAE, promovendo o fortalecimento da carreira e do serviço público. Defende uma gestão humanizada e ética, pautada no diálogo, na transparência e no cuidado com as pessoas, contribuindo para o bem-estar, o engajamento e a missão social do IFSC.

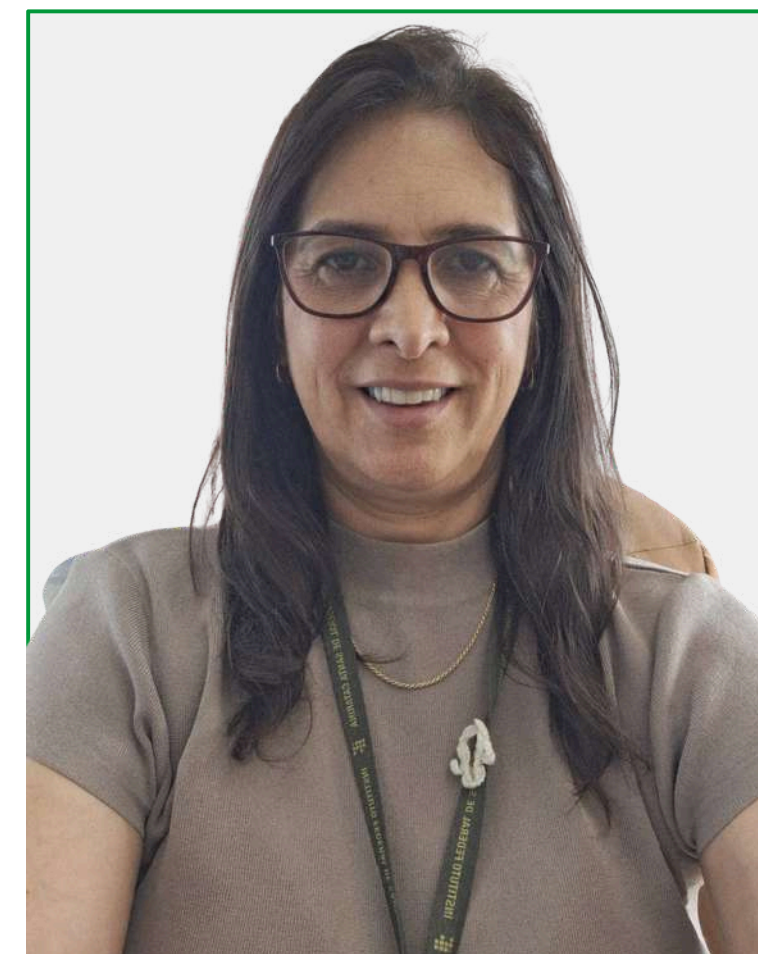

CÂMPUS CAÇADOR

Comissão Eleitoral CIS, CPPD e CDP 2025

REGIÃO CENTRAL

Christiane Guimarães dos Santos dos Passos

Sou Assistente em Administração do campus Canoinhas do IFSC desde 2010, onde atuo principalmente na gestão de pessoas. Formada em Secretariado Executivo, com especialização em Gestão de RH e mestrado em Administração Universitária.

Fiz parte da CIS no período de 2016 a 2019 e faço parte da composição atual desde 2023.



CÂMPUS CANOINHAS

REGIÃO CENTRAL

Helaine Araujo de Oliveira

Doutoranda no Programa de Pós-graduação em Educação Científica e Tecnológica (UFSC). Mestre em Ensino em Ciências e Saúde pela Universidade Federal do Tocantins. Pós-graduada em Educação Matemática. Pós-graduada em Libras - Língua Brasileira de Sinais (LIB). Pós-graduada em Educação Especial Inclusiva (EDI). Graduada em Licenciatura Plena em Matemática pelo Instituto Federal de Educação, Ciência e Tecnologia do Tocantins. Atuou como professora substituta no IFTO - Campus Dianópolis (2015/2016). Professora Premiada na 13 OLIMPÍADA BRASILEIRA DE MATEMÁTICA DAS ESCOLAS PÚBLICAS OBMEP (2017).

Atuou de 2019 a 01/2021 como professora substituta no IFTO - Campus Paraíso do Tocantins. Atuou como bolsista no Programa Novos Caminhos no Curso Monitor de Dependência Química. Membro do Grupo de Estudo e Pesquisa em Educação Matemática. Atualmente atua como Assistente em Administração no IFSC - Câmpus Canoinhas e também bolsista no Programa Partiu IF como professora de Matemática.

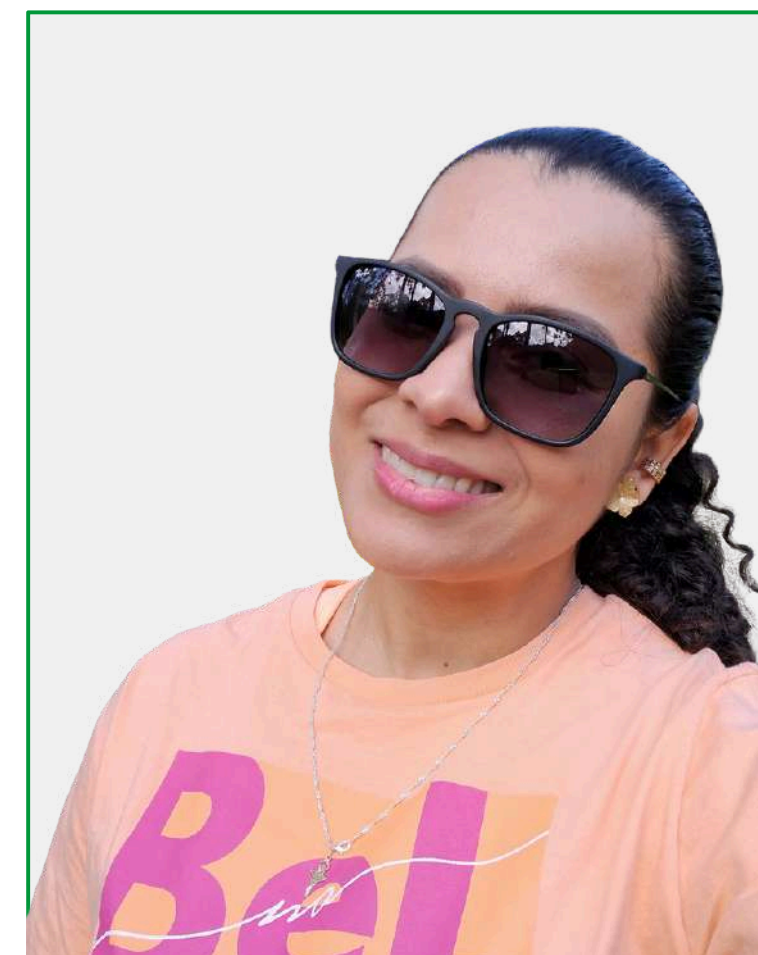

CÂMPUS CANOINHAS

REGIÃO CENTRAL

Josiane Lima dos Santos

Mestra em Administração, com trajetória na área de Gestão de Pessoas no serviço público federal. É Pós-graduada em Conciliação e Mediação de Conflitos, Especialista em Gestão Pública na Educação Profissional e possui MBA em Gestão Ambiental, além de Graduação em Administração.

Desde 2017, integra o quadro de servidores do Instituto Federal de Educação, Ciência e Tecnologia de Santa Catarina (IFSC), tendo atuado nos campi Urupema, Canoinhas e na Reitoria. No IFSC, exerceu a função de Chefe do Departamento de Administração de Pessoal (DAP/DGP) no período de 2021 a 2025 e foi membro da Comissão Interna de Supervisão (CIS) no biênio 2019–2020.

Sua atuação é pautada pela ética, eficiência e compromisso com o desenvolvimento institucional, a valorização das pessoas e, especialmente, o acolhimento e a valorização de servidores neurodivergentes.



CÂMPUS URUPEMA

REGIÃO GRANDE FLORIANÓPOLIS

Kleber Anderson Mendes Leite

Sou formado em Biblioteconomia com Habilitação em Gestão da Informação pela UDESC, pós-graduado em Administração e Gestão de Marketing pela UNINTER, e mestre em Gestão Estratégica de Marketing pela FUNIBER (não-homologado no Brasil). Trabalho há 12 anos como profissional bibliotecário no IFSC Campus Florianópolis.

Hoje estou no atendimento ao usuário. Participei por um ano (2014-2015) da Comissão de Segurança do Trabalho.

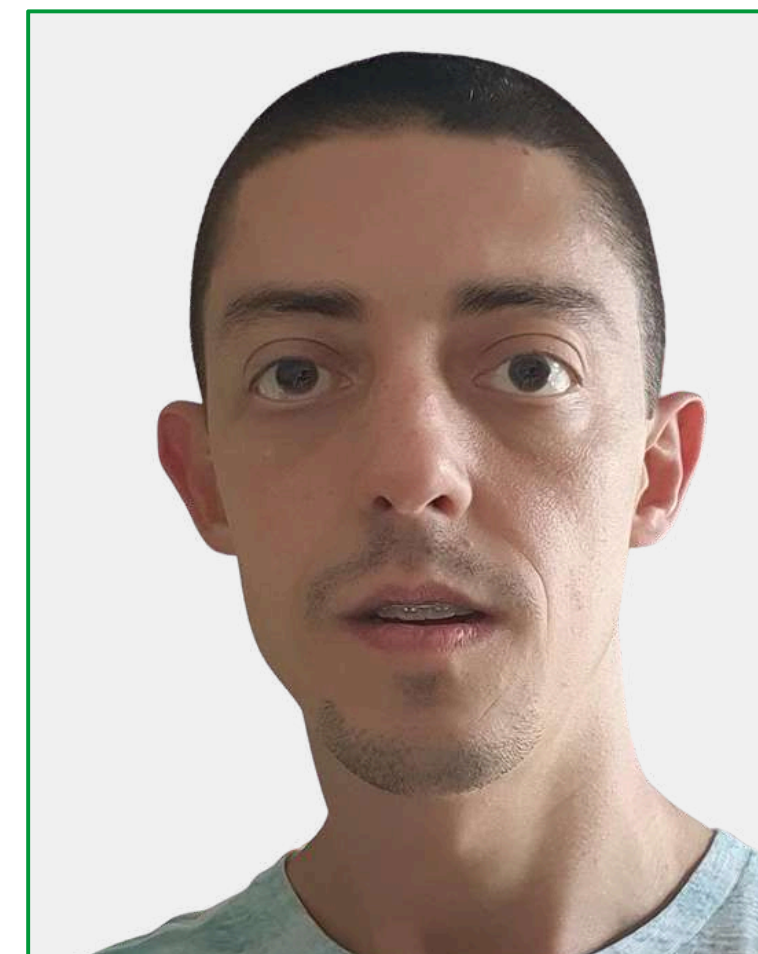

CÂMPUS FLORIANÓPOLIS

REGIÃO GRANDE FLORIANÓPOLIS

Mirian Colonna dos Santos

"Sou Mestre em Educação, com graduação em Letras e Pedagogia. Atuei na Educação Básica por 15 anos e, há 13 anos, sou servidora da Rede, exercendo atualmente a função de Auxiliar de Biblioteca.

Acredito que a biblioteca é uma extensão da sala de aula, um espaço vivo de aprendizagem, diálogo e construção coletiva do conhecimento. Por isso, valorizo o envolvimento em projetos que integrem toda a comunidade escolar.

Sou disseminadora da Educação Antirracista, tema central da minha dissertação de mestrado, e autora do Projeto Biblioteca Preta/IFSC, iniciativa que amplia vozes historicamente marginalizadas e promove representatividade positiva. Entendo que a educação, por meio da leitura e da diversidade de narrativas, é uma ferramenta poderosa para a construção de uma sociedade mais justa, plural e inclusiva."



CÂMPUS FLORIANÓPOLIS

REGIÃO GRANDE FLORIANÓPOLIS

Raphael Vieira Gomes Costa

Possuo graduação em Biblioteconomia com habilitação em Gestão da Informação pela UDESC (2012), Especialização em Gestão Pública pela UNISUL (2015), MBA em Inovação em Unidades de Informação pela UFSCar (2024) e Mestrado em Gestão de Unidades de Informação pelo Programa de Pós-Graduação em Gestão da Informação - PPGINFO na UDESC (2020). Atualmente sou Bibliotecário-Documentalista no IFSC Câmpus Florianópolis desde 2018.

Fui Bibliotecário nos campus Xanxerê (2013-2014) e em Chapecó (2014-2017). Em Chapecó fui coordenador da biblioteca por 2 anos e atuei como membro representante dos TAEs na CPA (2016) e membro titular no CONSUP (2016-2017). Atualmente estou como coordenador da biblioteca do campus Florianópolis (2021- até o momento). Já fui membro da CIS em 2023.

Além disso, já participei de GTs e comissões com temáticas voltadas às bibliotecas e à carreira TAE dentro do IFSC.



CÂMPUS FLORIANÓPOLIS

Comissão Eleitoral CIS, CPPD e CDP 2025

REGIÃO GRANDE FLORIANÓPOLIS

Tharin Lapolli Fiorenzano da Silveira

Tharin Lapolli Fiorenzano da Silveira é servidora do IFSC desde 2014, graduada em Direito, com registro na OAB, e mestre em Educação Profissional e Tecnológica pela rede dos Institutos Federais.

Autista, com TDAH e altas habilidades/superdotação, traz à sua atuação o olhar de quem vive na pele os desafios da inclusão e acredita na importância da empatia, da escuta e da equidade institucional.

Sua candidatura à CIS reflete o compromisso com a transparência, a justiça e a valorização de todos(as) os(as) servidores(as), com sensibilidade para reconhecer e acolher aqueles(as) que enfrentam barreiras por falta de força política ou por suas singularidades.



CÂMPUS FLORIANÓPOLIS

REGIÃO GRANDE FLORIANÓPOLIS

Morgana Dias Johann

Sou Técnica em Assuntos Educacionais, lotada no Núcleo Pedagógico do Câmpus Florianópolis-Continente. Sou licenciada em Pedagogia e Mestre em Educação Científica e Tecnológica pela UFSC. No IFSC, já atuei no CEPE; no CGAE; no CONSUP; já estive na Diretoria do Sinasefe IFSC e na representação local do Câmpus.

Atualmente, sou representante titular TAE do Colegiado do Câmpus, participo da Comissão local de Permanência e Êxito, atuo no NAE, na Comissão de Heteroidentificação e sou integrante do mais recente NEABI do Câmpus CTE.

Considero fundamental ocupar esses espaços de representação e decisão a fim de lutarmos por um IFSC cada vez mais democrático, inclusivo e comprometido com os princípios da educação pública, gratuita e de qualidade social, exercendo, de forma concreta, a corresponsabilidade pela construção coletiva do IFSC que desejamos.

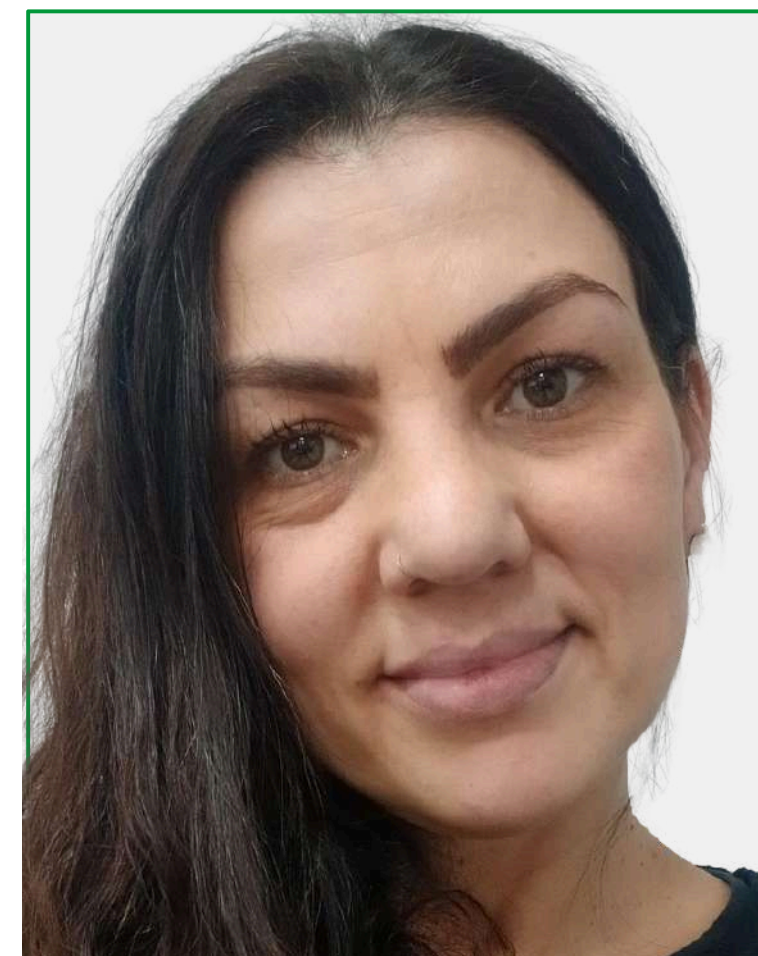

CÂMPUS FLORIANÓPOLIS-CONTINENTE

Comissão Eleitoral CIS, CPPD e CDP 2025

REGIÃO GRANDE FLORIANÓPOLIS

Flávia Stela de Araújo Lima Amorim

Graduação em Licenciatura Plena em História e Bacharel em Direito. Pós-graduação em História sócio cultural e em Direito Civil.

Coordenadora pedagógica do Câmpus Caçador entre 2017 e 2018; membro da Comissão Própria de Avaliação Central - CPA de 2018 a 2020; membro do Conselho Editorial de 2018 a 2020; membro da Comissão de Ética de 2019 a 2025; coordenadora de Pós-Graduação de 2020 a 2021; membro do Comitê Permanente de Pesquisa, Pós-Graduação e Inovação de 2018 a 2024; membro do Conselho Superior de 2021 a 2023.

Atualmente Coordenadora de Pós-Graduação - PROPPi. Atuação em GTs, Comissões e Comitê. Sempre buscando atuar em defesa dos TAEs, fortalecendo nosso segmento.



REITORIA

Comissão Eleitoral CIS, CPPD e CDP 2025

REGIÃO GRANDE FLORIANÓPOLIS

Laura Santos da Cunha

Mestrado em Administração Universitária; Especialização em Gestão Estratégica de Pessoas; Especialização em Docência na Educação Profissional e Tecnológica; Tecnóloga em Gestão Pública.

Servidora Pública Federal, TAE - Assistente em Administração, desde de junho de 2010, sendo servidora do Instituto Federal de Santa Catarina desde maio de 2018.

Atua na Coordenadoria de Controle Funcional, no Departamento de Administração de Pessoal, na Diretoria de Gestão de Pessoas do IFSC.
Diretora Sindical da Seção Sinasefe - IFSC na pasta de Pessoal - TAE.

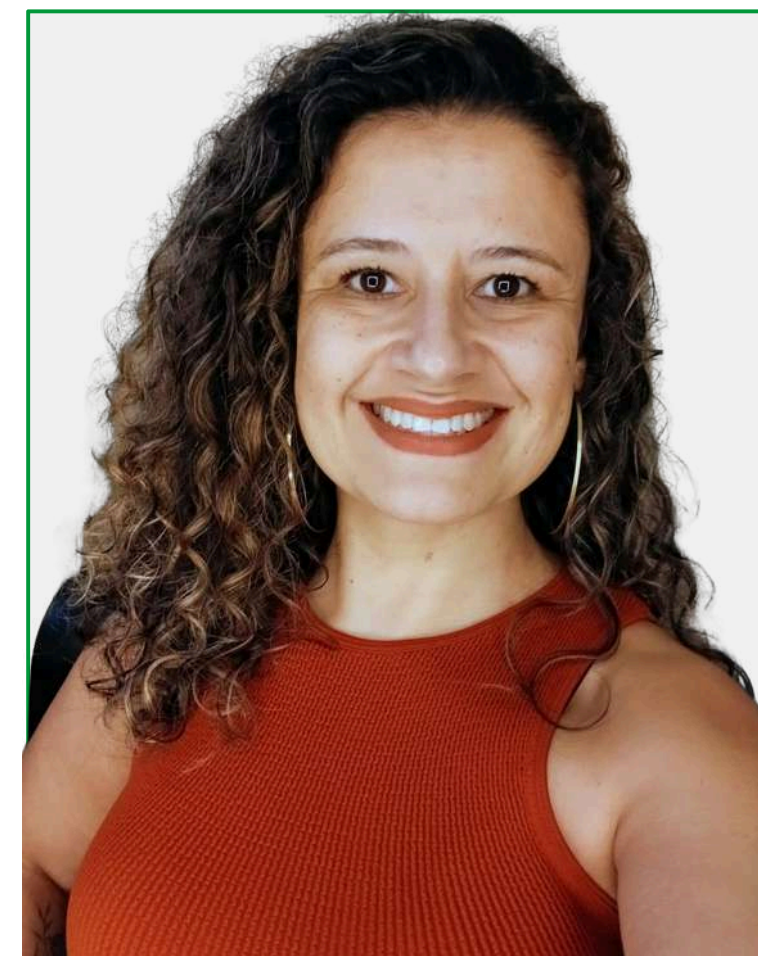

REITORIA

REGIÃO NORTE

Michele Silva Valadão

Bacharel em Serviço Social e especialista em Administração, Gestão Pública e Políticas Sociais. Servidora pública federal desde 2014, no cargo de Assistente Social.

No IFSC, atuei como coordenadora do setor pedagógico, representante titular da região Norte no Comitê de Assuntos Estudantis e membro titular do Colegiado do Câmpus Itajaí. Participei de comissões institucionais como CPA, Sustentabilidade, CISSPS e NAE, além de integrar GTs do Código de Convivência Discente e do Fórum das Coordenadorias Pedagógicas.

Antes do IFSC, atuei na defesa dos direitos de crianças e adolescentes junto ao Tribunal de Justiça de Santa Catarina e ao Conselho Tutelar de Florianópolis. Como representante TAE na CIS, pretendo contribuir de forma ética, comprometida e colaborativa para o fortalecimento da carreira TAE e da CIS como espaço de diálogo, transparência e valorização dos servidores



CÂMPUS ITAJAÍ

REGIÃO NORTE

Beatriz Carmen Pallaoro

Experiência de 22 anos e 8 meses de serviço público Municipal, Estadual e Federal. Formação profissional em Arquitetura e Urbanismo e especialização em Gestão Pública. Mestrado em ProfEPT- IFSC T7 -Câmpus Florianópolis em andamento.

Na Prefeitura Municipal de Florianópolis/Secretaria de Saúde e Assistência Social no cargo de Educadora Social atuei em projetos sociais e no setor de projetos de reurbanização de favelas em Florianópolis.

Ainda na Prefeitura atuei como oficinaira no Projeto Escola Aberta da Secretaria de Educação, e no setor administrativo da Secretaria de Administração. Como educadora ambiental no atendimento às escolas e ao público em geral, do quadro de servidores da Floram/PMF. Como técnica universitária na UDESC. No IFSC como Assistente administrativo, e atualmente como Assistente de Alunos



CÂMPUS JARAGUÁ DO SUL - CENTRO

Comissão Eleitoral CIS, CPPD e CDP 2025

REGIÃO OESTE

Luciele Espich

Olá colegas, sou Luciele Espich, Assistente em Administração, atualmente lotada no Câmpus Chapecó. Formada em Administração, com especialização em Gestão de Pessoas.

Ao longo da minha trajetória profissional, tenho atuado em diversas comissões e grupos de trabalho, dentro e fora do IFSC. Destaco minha participação no Grupo de Trabalho Carreira do SINASEFE/IFSC, espaço no qual venho contribuindo para o debate e fortalecimento das pautas relacionadas aos TAES.

Com base na experiência e nos conhecimentos adquiridos desde meu ingresso no Serviço Público Federal, bem como na participação nas lutas da nossa categoria, sinto-me preparada para representá-los com responsabilidade e compromisso na Comissão Interna de Supervisão(CIS).

Por isso, peço o seu voto para Representante na CIS, com o propósito de defender nossos direitos, acompanhar a implementação do nosso plano de carreira e atuar com transparência, diálogo e dedicação.



CÂMPUS CHAPECÓ

REGIÃO OESTE

Rafaela Taisa Menin

Lotada em Chapecó, mas atuante como Jornalista regionalizada em cinco câmpus há 10 anos.

Atuei na CIS em 2019/2020, na Diretora de Comunicação (2020/2021), coordenei o GT dos Regionalizados (2024/2025, que realizou um estudo sobre os cargos regionalizados no IFSC) e atuo como secretária do GT Estruturas Mínimas (2025/2026, que está realizando um estudo sobre as estruturas/cargos mínimos para cada câmpus).



CÂMPUS CHAPECÓ

REGIÃO OESTE

Andressa Cristiana Fröhlich

"Sou graduada em Química Industrial e em Licenciatura em Química (UFSM), com Mestrado em Química (UFSM) e Doutorado em Química (UFSC). Também sou técnica em Meio Ambiente (UFSM) e possuo Especialização em Educação Profissional e Tecnológica (IFSC).

Desde dezembro de 2023 atuo como Técnica de Laboratório (Área Química) no IFSC Campus São Carlos e, desde julho de 2024, exerço a função de Coordenadora de Contratos e Patrimônio, função assumida devido à ausência de inscritos no processo eleitoral. Nessa atuação, realizo atividades de fiscalização administrativa de todos os contratos do Campus.

Tenho experiência como professora de Ciências e Química nos níveis Fundamental, Médio e Superior, com atuação por meio de contratos temporários na Prefeitura Municipal de Florianópolis, no Estado de Santa Catarina e na UDESC.

Sou comprometida com a gestão pública e com a educação, buscando sempre alinhar organização, qualidade e responsabilidade às atividades que desempenho."

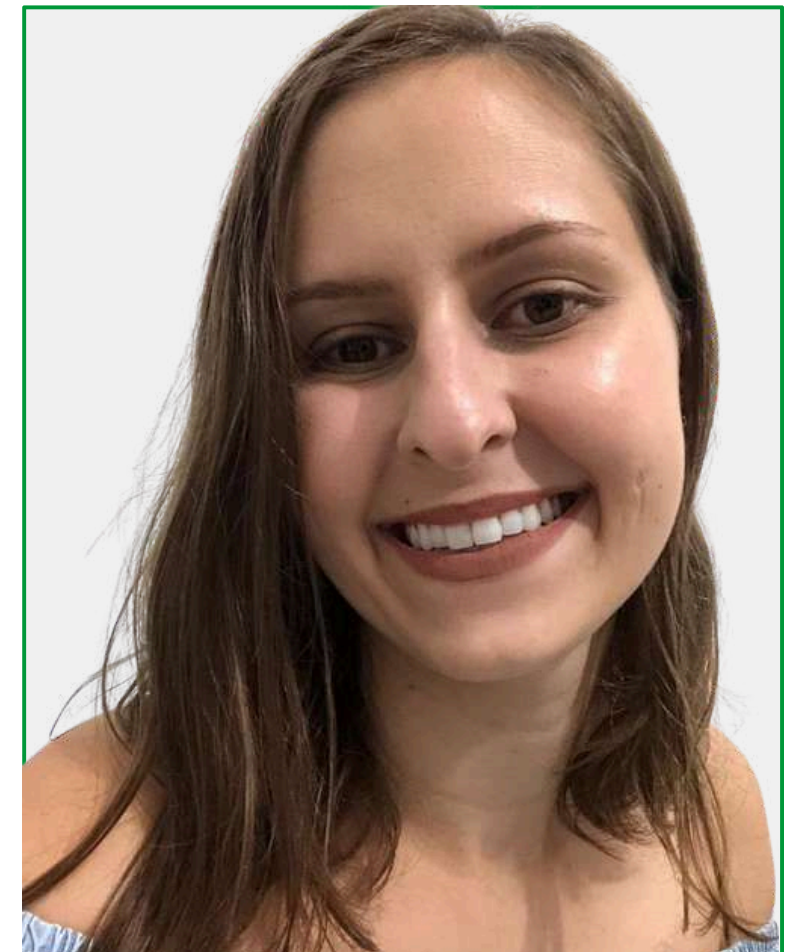

CÂMPUS SÃO CARLOS

REGIÃO OESTE

Eduardo de Matos Cardoso

Sou licenciado e mestre em História. Atuei como professor em escolas estaduais e municipais do RS. Conhecendo a importância e a carreira, decidi entrar para o corpo técnico administrativo dos IFs.

Inicialmente fui Assistente de Alunos no IFRS, o que me deu experiência e entendimento da importância da CIS. Atualmente sou Técnico em Assuntos Educacionais no campus São Carlos e membro da CIS IFSC.

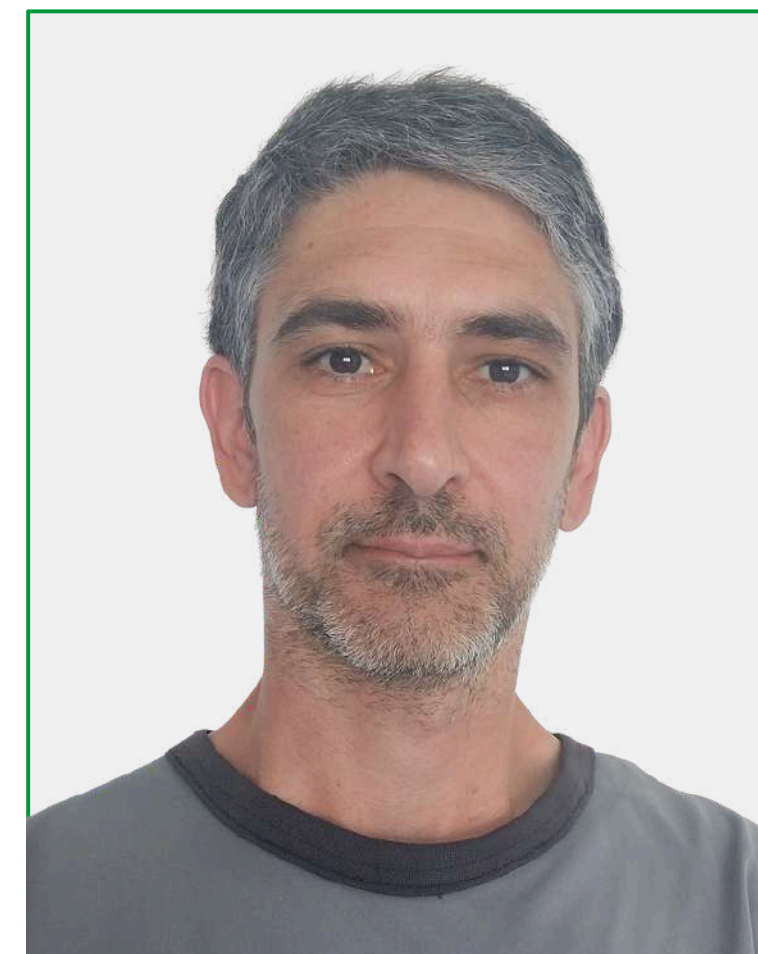

CÂMPUS SÃO CARLOS

REGIÃO OESTE

Milene Bobsin

Ingressei no IFSC em 2018, na área de gestão de pessoas, reitoria. Em julho deste ano comecei a atuar na coord. pedagógica do campus Xanxerê.

Sou graduada em História e mestra em EPT. Fui secretária do Colegiado de Desenvolvimento de Pessoas (CDP) por cinco anos, portanto, conheço bastante os trabalhos do colegiado e também das comissões CIS e CPPD.

Hoje componho diretoria da Seção Sindical IFSC/SINASEFE, na pasta de Políticas Educacionais. No sindicato, faço parte também do Movimento Escola Popular (MEP).

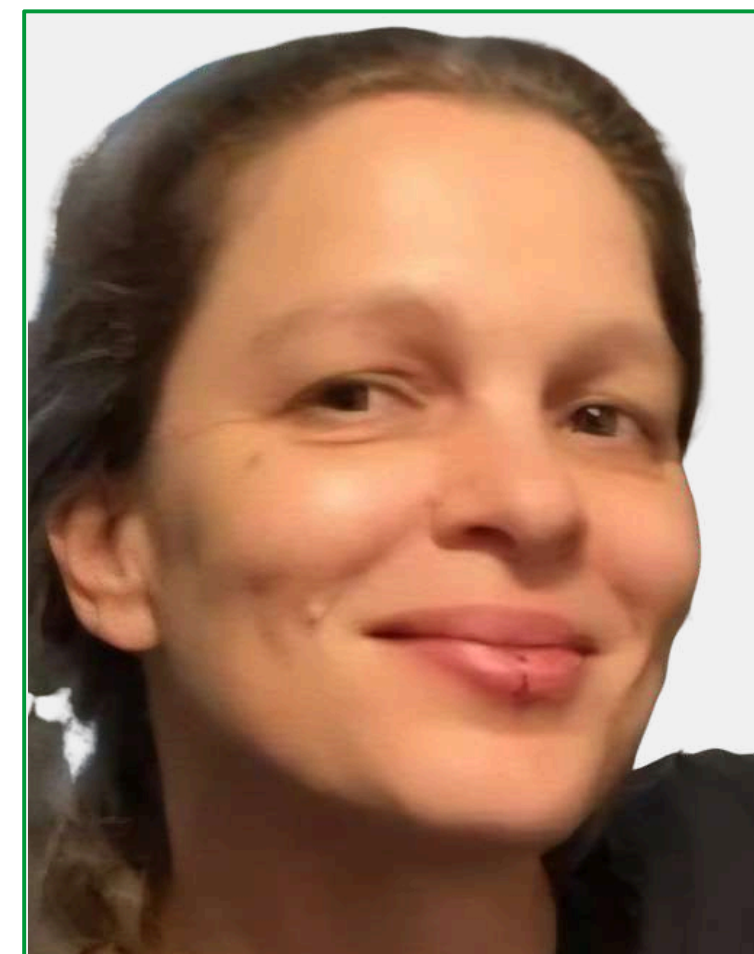

CÂMPUS XANXERÊ

Comissão Eleitoral CIS, CPPD e CDP 2025

REGIÃO OESTE

Régis Zanella

Possui graduação em Letras - Língua Portuguesa pela Universidade Comunitária da Região de Chapecó (2008). Especialização em Docência para a Educação Profissional e Tecnológica, pelo IFSC(2018). Mestrado em Educação, na Unioeste (2024).

Tem experiência na área de Administração, com ênfase em Organizações Públicas.

Lotada na coordenadoria pedagógica do IFSC Câmpus Xanxerê, efetiva no cargo de Técnica em Assuntos Educacionais, desde 2017.

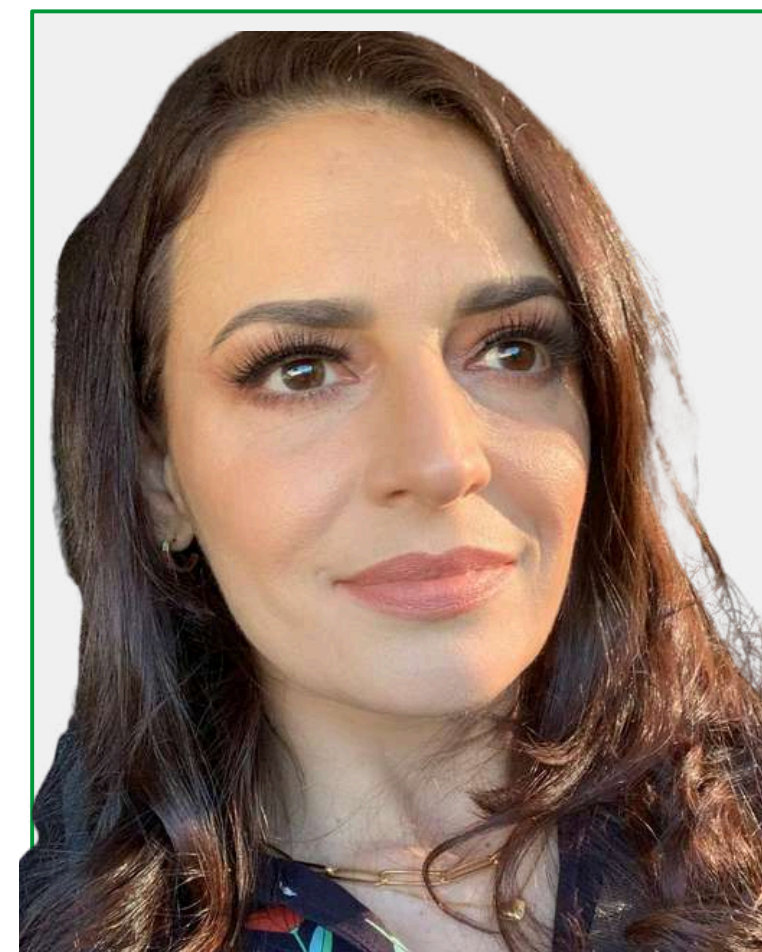

CÂMPUS XANXERÊ

REGIÃO SUL

Márcia de Leon Xavier

Atua desde janeiro de 2025 como Técnica Administrativa Educacional no curso de Moda do IFSC – Câmpus Araranguá (SC).

Formada em Técnico em Vestuário pelo Instituto Federal do Rio Grande do Sul (IFRS) e em Técnico em Mecânica pelo Instituto Federal Sul-Rio-Grandense (IFSul). É graduanda do curso de Tecnologia em Design de Moda pela Unifatecie.

Possui 30 anos de experiência na indústria da confecção, com trajetória consolidada nas funções de pilotista e modelista, atuando no desenvolvimento de produtos, modelagem, encaixe e aprimoramento de processos produtivos.

No IFSC, desenvolve atividades de apoio administrativo e técnico no curso de Moda, contribuindo para a organização acadêmica, suporte aos docentes e discentes, e fortalecimento das práticas formativas vinculadas à área de vestuário e design.

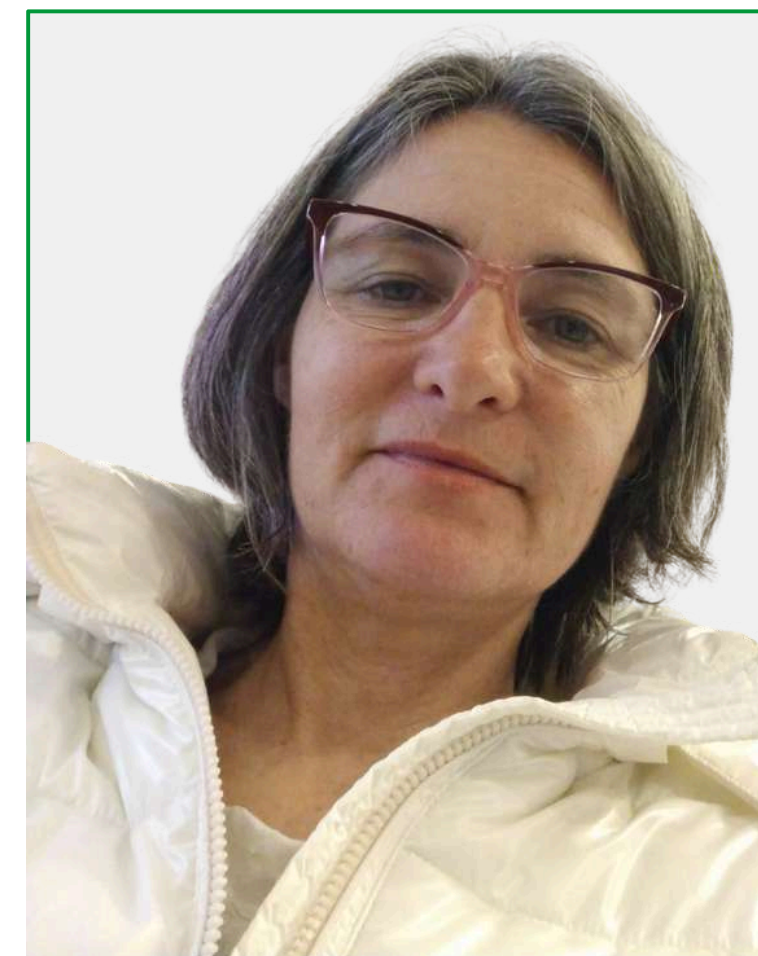

CÂMPUS ARARANGUÁ

REGIÃO SUL

Renata Ivone Garcia

Graduação em Biblioteconomia pela UDESC, mestrado e doutorado em Ciência da Informação pela UFSC.

Atua como Bibliotecária-Documentalista no Instituto Federal de Santa Catarina (IFSC) desde 2013.

Representante Titular do segmento Técnico-Administrativos do Conselho Superior do IFSC (CONSUP) entre 2018 e 2020.

Atuou na Coordenação do Sistema de Bibliotecas Integradas do IFSC (SiBI/IFSC) entre 2020 e 2022, bem como na Coordenação da Biblioteca do Câmpus Araranguá entre 2018 e 2020.

Membro titular do Conselho Editorial do IFSC entre 2020 e 2022.

Representante do Planalto Serrano e Sul no SiBI/IFSC entre 2016 e 2019.



CÂMPUS ARARANGUÁ

REGIÃO SUL

Gisele da Silva Cardoso

Licenciada em Letras (2004) pela Universidade do Extremo Sul Catarinense (UNESC) e Mestrado (2019) pelo Programa de Pós-Graduação em Tecnologias da Informação e Comunicação (UFSC).

Após alguns anos como professora da rede municipal de Criciúma e Técnica em Educação na Secretaria Municipal de Laguna (2007-2011), ingressei no IFSC em 2011, como Assistente em Administração no campus Criciúma.

Em 2019 fui aprovada para o cargo de Técnica em Assuntos Educacionais, assumindo o novo cargo no campus Jaraguá do Sul (2020). Em 2021, após processo de remoção, retornei a Criciúma, atuando, desde então, na Coordenadoria de Assuntos Estudantis.



CÂMPUS CRICIÚMA

REGIÃO SUL

Tiago Rodrigues Galvão

Sou Mestre em Educação Profissional e Tecnológica (PROFEPT) pelo IF Goiano, especialista em Gestão Pública e de Pessoas pela UCAM, bacharel em Administração pela UFG e tecnólogo em Gestão Pública pela UNOPAR.

Ingressei no serviço público federal em 2016, na Universidade Federal de Goiás, onde ocupei o cargo de Assistente em Administração, participando de diversas comissões, colegiados e conselhos, além de ter sido membro titular do CONSUNI por dois mandatos.

Atualmente, exerço o cargo de Administrador no IFSC – Câmpus Criciúma, onde já atuei na Coordenadoria de Compras, Materiais e Finanças e, atualmente, desempenho a função de Coordenador de Gestão de Pessoas. Tenho participado de diferentes comissões, fiscalizações de contratos e recentemente da Comissão Central das Eleições do IFSC 2025, na condição de secretário, sempre buscando contribuir para o fortalecimento institucional e a melhoria da gestão pública.



CÂMPUS CRICIÚMA

REGIÃO SUL

Vandamaris Angela Scopel

Formação em Serviço Social. Especialização em Saúde Coletiva com Ênfase em Saúde da Família. Sou lotada na Coordenadoria de Assuntos Estudantis, campus Criciúma desde 2018, atuando como Assistente Social.



CÂMPUS CRICIÚMA