

REGIÃO CENTRAL

Alexandre Souza da Silva

Doutor em Administração de Empresas pela PUC-Rio (2025). Mestre em Administração de Empresas pela PUC-Rio (2021). Possui especialização em Auditoria Tributária pela UFRJ (2021). Bacharel em Direito pela PUC-Rio (2013), em Ciências Contábeis pela UFF (2017) e em Administração pela PUC Minas (2022). Tecnólogo em Hotelaria pela UFF (2021). Licenciado em Turismo pela UFRRJ (2020) e em Letras - Português/Literaturas pela UFF (2024).

Foi servidor público efetivo da carreira Técnico Administrativa em Educação na UFRJ, no cargo de Assistente em Administração, de janeiro de 2009 a outubro de 2025.

Ingressou no IFSC em outubro de 2025 no cargo de Docente de Administração no campus Caçador, sendo alocado em disciplinas da área nos cursos técnicos integrados em Administração e em Plásticos, subsequente em Administração e no Bacharelado em Sistemas de Informações.



CÂMPUS CAÇADOR

REGIÃO CENTRAL

Frederico Reis Marques de Brito

Sou licenciado, bacharel e mestre em Matemática, com 25 anos de experiência na educação básica, técnica e superior. Desde 2023 atuo no Instituto Federal de Santa Catarina (IFSC) – Câmpus Caçador, desenvolvendo atividades de ensino, pesquisa, extensão e gestão acadêmica. Integro a Comissão Permanente de Pessoal Docente (CPPD) desde dezembro de 2024 e atualmente exerço a função de vice-presidente.

Desde 26 de março de 2025, sou também representante da Região Central no Colegiado de Desenvolvimento de Pessoas (CDP). Tenho atuado de forma comprometida na melhoria dos processos e na redução dos prazos de tramitação, buscando fortalecer a eficiência e a transparência das ações da CPPD.

Além disso, exerço coordenação de cursos e participo de comissões institucionais diversas, pautando minha atuação pela ética, pelo diálogo e pela busca constante de soluções colaborativas.



CÂMPUS CAÇADOR

REGIÃO CENTRAL

Janaína Stábile Soares Lenzi

Professora da área de Educação Especial no IFSC desde fevereiro de 2024. Graduada em Pedagogia pela UEL, com Mestrado em Psicologia da Educação pela PUC-SP, e especialista em Psicopedagogia; Gestão Escolar e Educação Especial e Inclusiva. Possui mais de dezoito anos de experiência na educação, atuando em instituições como o IFPR, Prefeitura Municipal de Londrina e Fundação Bradesco/SP.

No IFSC, integro diversos Grupos de Trabalho e comissões de relevância institucional, entre eles a comissão organizadora do SEPEI 2026. Sou docente avaliadora de processos de RSC vinculada ao banco do MEC.

Entre março e agosto de 2024 estive à frente da Coordenadoria de Relações Externas, e posteriormente fui eleita para a Coordenação do Núcleo de Acessibilidade Educacional (NAE), função que exerço atualmente junto à docência. Sou membro do Conselho Municipal de Saúde de Caçador e integro a CPPD desde abril de 2025, na qual, entre as atribuições da comissão, atuo no GT de Inclusão.

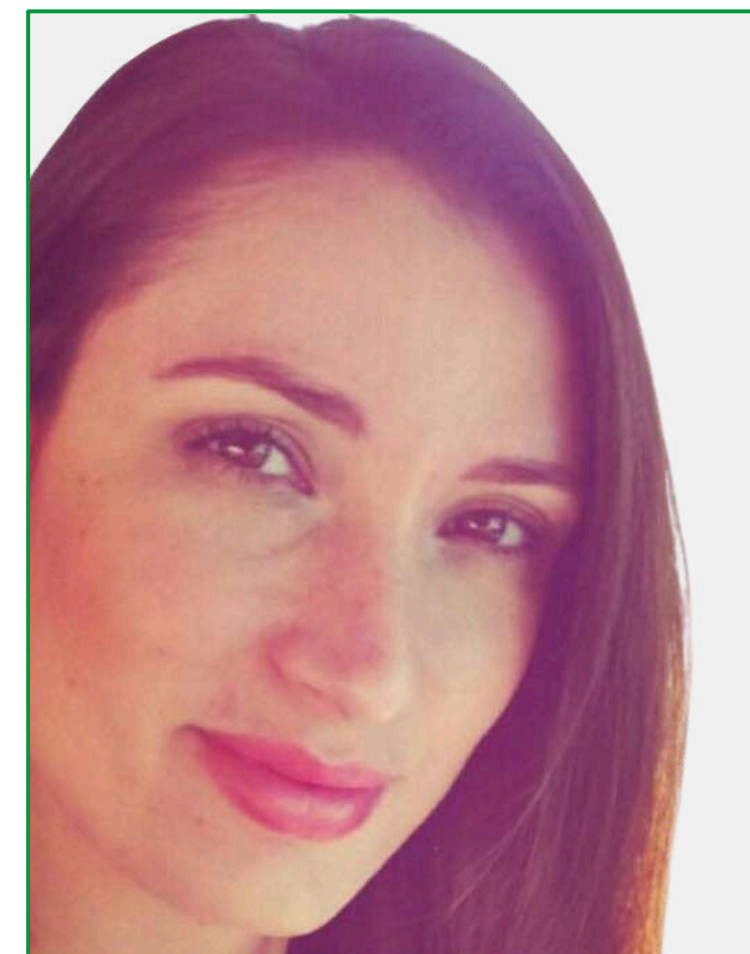

CÂMPUS CAÇADOR

REGIÃO CENTRAL

Lúcio Galvão Mendes

Lúcio Galvão Mendes é Professor de Ensino Básico, Técnico e Tecnológico na área de Engenharia de Produção do Instituto Federal de Santa Catarina (IFSC), atuando no Câmpus Caçador desde 2017. É Doutor em Engenharia de Produção (2025) e Mestre em Engenharia Mecânica pela Universidade Federal de Santa Catarina (UFSC), além de Graduado em Engenharia de Produção pela Universidade Estadual do Maranhão (UEMA).

Na representação, compõe a atual Comissão Permanente de Pessoal Docente (CPPD) do IFSC e participa de colegiados de curso e do Núcleo Docente Estruturante (NDE). Na gestão, é coordenador do Núcleo de Educação a Distância (NEaD) e já atuou na coordenação do curso de Engenharia de Produção.

Na pesquisa e extensão, dedica-se à otimização de sistemas produtivos e à aplicação de abordagens Lean e de melhoria contínua em contextos de manufatura e serviços.

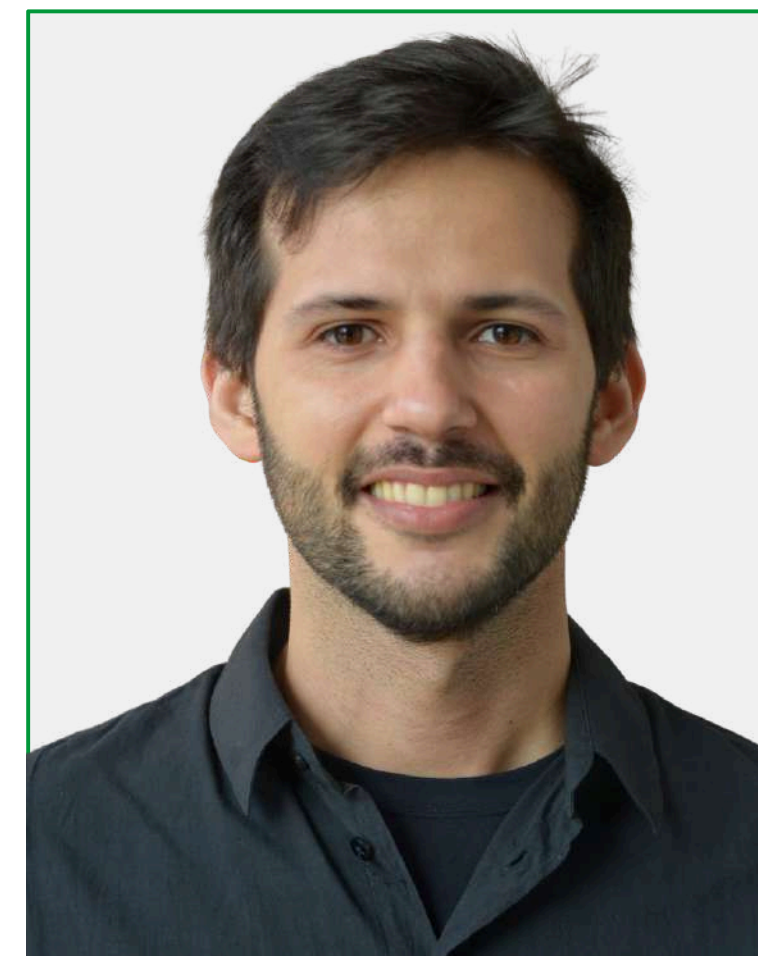

CÂMPUS CAÇADOR

REGIÃO CENTRAL

Sebastiam Johann Batista Perini

Engenheiro de Produção – PUC-PR, Especialista em Gestão de Pessoas, Educação a Distância e Engenharia de Segurança do Trabalho e Mestre em Engenharia de Processos – Univille

Membro da CPPD de 2024 a 2025, mais de 10 anos de experiência na docência, mais de 10 anos na coordenação de cursos de graduação e pós-graduação, participação em NDEs, colegiados e comissões institucionais.

Atuação em mais de 50 empresas dos setores metalmeccânico, plástico, moveleiro e têxtil, com foco em melhoria de processos

Coloco meu nome à disposição para dar continuidade ao trabalho desenvolvido na CPPD, comprometido com a valorização e o fortalecimento da carreira docente. Pretendo contribuir para uma comissão pautada pelo diálogo, pela transparência e pela escuta ativa, buscando decisões justas, fundamentadas e alinhadas aos princípios institucionais do IFSC.

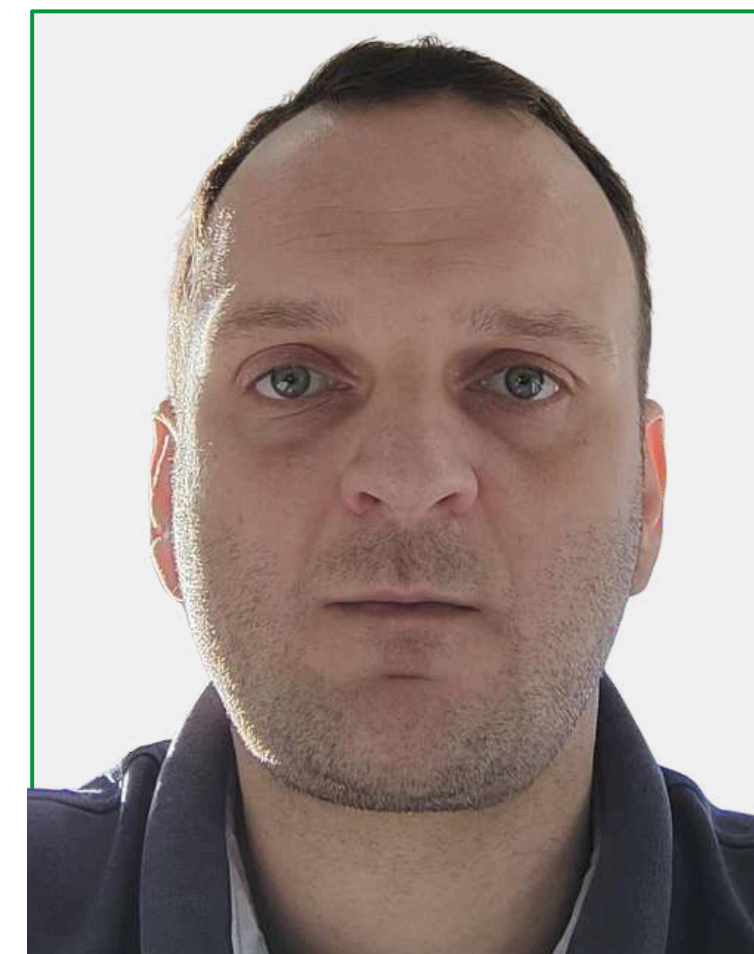

CÂMPUS CAÇADOR

REGIÃO CENTRAL

Marli da Silva Santos

Sou graduada em Tecnologia de Alimentos pela UTFPR, mestre em ciência e tecnologia de alimentos pela UEPG e doutorado em tecnologia de alimentos pela UFPR.

Atuei com TAE na UTFPR de 1993 a 2013, fui aprovada em outro concurso em 2013 onde assumi como professora no IFMT. Em 2015 participei do edital de redistribuição para o IFSC Campus Canoinhas o de estou lotada até o momento.

Atuo no eixo de produção alimentícia, nos curso Técnico em Alimentos IEM, graduação em tecnologia de Alimentos e especialização em ciência e tecnologia de Alimentos.

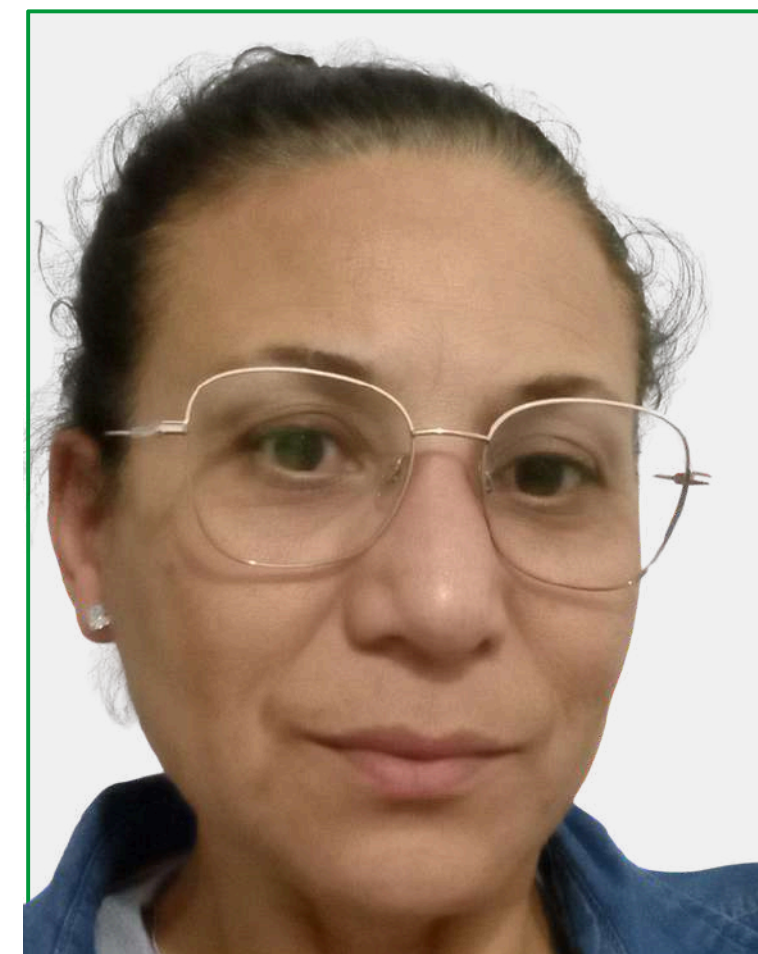

CÂMPUS CANOINHAS

REGIÃO CENTRAL

Adriana Salvador Zanini

Sou Mestre em Computação Aplicada pela UNIVALI, com especializações em Educação para o Ensino Superior e em Sistemas de Informação Distribuídos pela UNISUL. Bacharel em Ciência da Computação (UNISUL) e com formação pedagógica para a docência na Educação Básica e Profissional pela UDESC.

Possuo formações complementares em desenvolvimento humano e Programação Neurolinguística (PNL), com certificações nacionais e internacionais.

Atuo na educação desde 1997, em cursos técnicos, superiores e de formação continuada. No IFSC, fui professora temporária no câmpus Tubarão (2014–2017), colaborando na implantação do câmpus, coordenação do curso técnico em Informática EaD e criação do NEAD.

Desde 2023 sou professora efetiva, com atuação nos câmpus Caçador e Lages. Minha trajetória é pautada pela inovação pedagógica, integração entre ensino, pesquisa e extensão e pelo fortalecimento de práticas educacionais voltadas à formação integral e ao desenvolvimento humano.



CÂMPUS LAGES

REGIÃO CENTRAL

Edinilson da Silva Vida

Possui especialização em Planejamento, Implementação e Gestão da Educação a Distância pela Universidade Federal Fluminense (2019) e em Engenharia de Software pelo Centro Universitário de Patos de Minas (UNIPAM, 2013).

Sou graduado em Sistemas de Informação pelo UNIPAM (2010). Desde 12/2023, atua como docente EBTT no IFSC – Campus Lages, ministrando disciplinas nos cursos de Ciência da Computação, Desenvolvimento de Sistemas e Informática para Internet. Integra a Comissão de Estratégias Didáticas para o Ensino Online, o NDE do curso de Ciência da Computação, a Comissão de Ensino e a Comissão Permanente de Heteroidentificação do referido campus.

Atuou como tutor e professor em diversas instituições, como Senai, Cesus, Estácio, Senac, UDESC e IFTM. Desde 12/2024, é membro da CPPD do IFSC, atuando na análise de processos de RSC, progressão à Classe Titular, análise de recursos relacionados à avaliação de desempenho e licença capacitação, além de participar de grupos de trabalho.

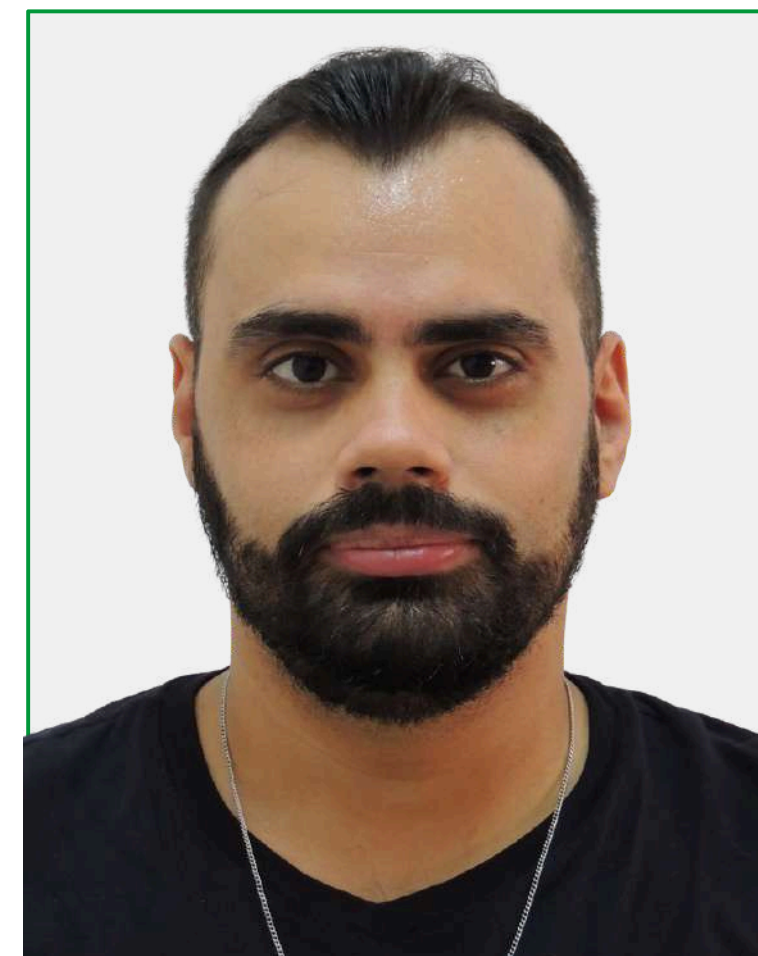

CÂMPUS LAGES

REGIÃO GRANDE FLORIANÓPOLIS

Gabriel Neves Ferrari

Possui bacharelado (2009), mestrado (2012), doutorado (2016) e licenciatura (2021) em Física pela Universidade Federal de Santa Catarina.

Tem experiência de docência e extensão na área de Física e pesquisa com ênfase em Ensino de Física e Física das Partículas Elementares e Campos. Desenvolveu parte de sua tese de doutorado junto ao Laboratoire Charles Coulomb, Université de Montpellier II, França.

Atua como professor e pesquisador no Instituto Federal de Santa Catarina. Atuou como coordenador de curso de graduação, NDE, colegiado de curso e colegiado de câmpus. Membro CPPD desde fevereiro de 2024.



CÂMPUS FLORIANÓPOLIS

REGIÃO GRANDE FLORIANÓPOLIS

Luã Moloise Fernandes da Silveira

No IFSC desde 2018, sou professor campus Florianópolis, atualmente lotado no Departamento Acadêmico de Eletrônica (DAELN). Bacharel e mestre em Ciência da Computação, atuo na formação técnica e superior nas áreas de Engenharia Eletrônica e Informática.

Tenho experiência em gestão acadêmica e institucional, com participação em NDE, colegiado, CPA e comissões internas, bem como atuação em processos de avaliação institucional e de cursos superiores junto ao INEP, contribuindo para a regulação, o planejamento e a melhoria da qualidade educacional.

Desenvolvo e apoio projetos de pesquisa aplicada, inovação e uso de tecnologias digitais na educação, integrando prática profissional, pensamento crítico e formação de excelência na Rede Federal.

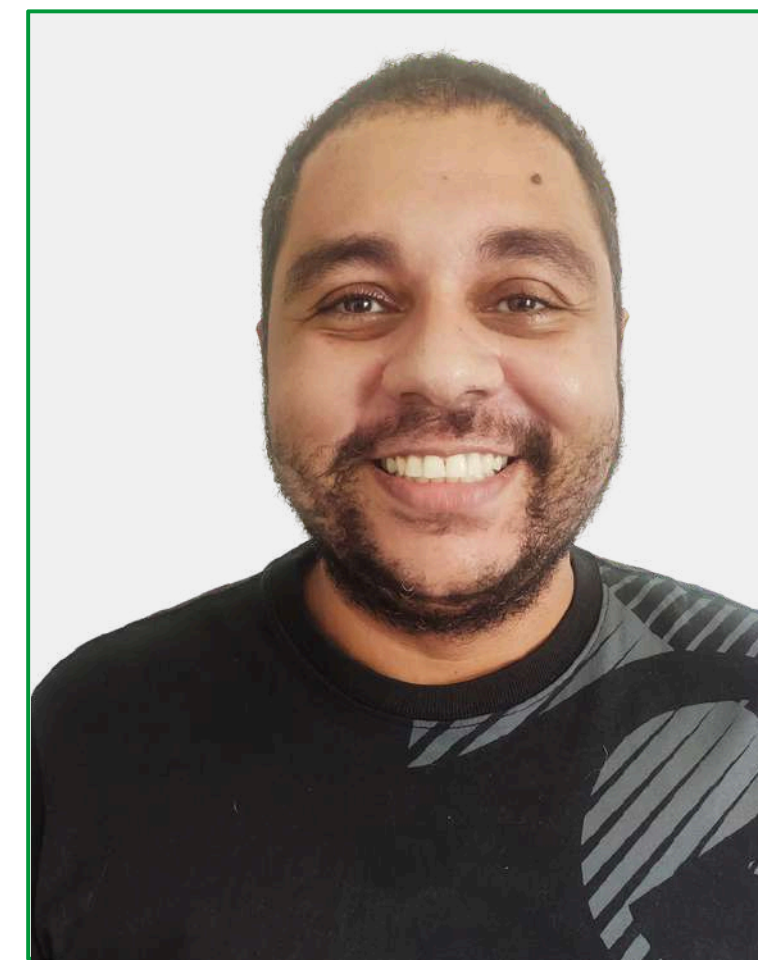

CÂMPUS FLORIANÓPOLIS

REGIÃO NORTE

Luciano Rosa

Possui graduação em Ciências Contábeis (1985) e graduação em Administração, ambos pela Universidade Federal de Santa Catarina (1988), mestrado em Engenharia de Produção pela Universidade Federal de Santa Catarina (1999), mestrado em Contabilidade - Universitat de Valencia (2002) e doutorado em Contabilidade - Reconhecido pela USP - Universitat de Valencia (2007).

Atividades desenvolvidas no Instituto Federal de Santa Catarina: Docente da área de Gestão no Campus Gaspar; Coordenador de Ensino no Campus Gaspar.

Atua na docência nas áreas da Administração e Contabilidade, principalmente com os seguintes temas: Contabilidade de Gestão, Contabilidade de Custos e Controladoria, Perícia Contábil e Formação Profissional. Membro fundador da Academia Catarinense de Contabilidade. No Instituto de origem no serviço Público, já desempenhou atividades junto a CPPD Institucional, CPA Institucional, bem como já foi membro do Comitê de Ética em Pesquisa com Seres Humanos.

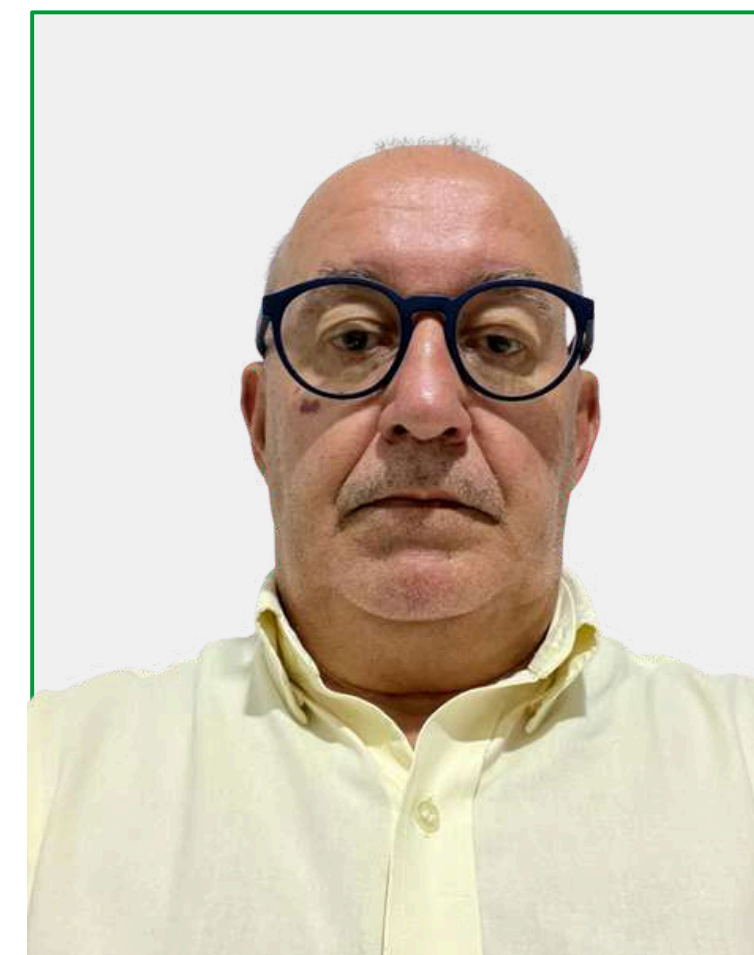

CÂMPUS GASPAR

REGIÃO NORTE

Eduardo Aquino Hübler

Professor da área de Administração, com graduação, mestrado e Doutorado em Administração (UFSC).

Presidente da CPA do IFSC (2013-2015), representante docente no CONSUP (2022-2023/2023-2025), representante docente no colegiado do Câmpus Itajaí (2021-2023/2023-2025), Avaliador adhoc do BaSis desde 2010.

Coordenador Adjunto da Câmara de Administração Pública do CRA/SC. Coordenador da Pós Graduação de Gestão Pública do IFSC (2024-2025).



CÂMPUS ITAJAÍ

REGIÃO NORTE

Sirlene Silveira de Amorim Pereira

Sou docente do curso de Gestão Hospitalar do campus de Joinville. Administradora e doutoranda do PPGAa/UFSC.

Tenho 25 anos de experiência profissional dos quais 20 foram dedicados há educação, sendo 10 deles exclusivamente na docência.

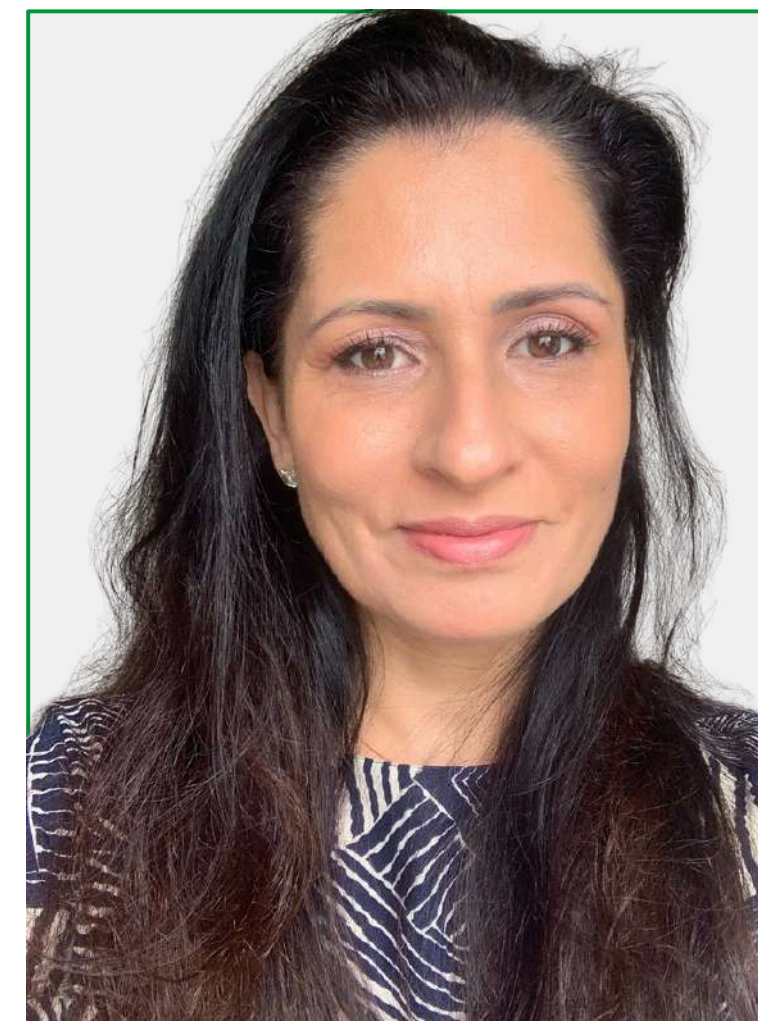

CÂMPUS JOINVILLE

REGIÃO OESTE

Ilca Maria Ferrari Ghiggi

Sou professora EBTT desde 2009, atuando no Campus Chapecó desde então. Nesse período, desenvolvi atividades de ensino, pesquisa e extensão, além de participar de diversos colegiados e comissões, como o Colegiado do Campus, o Colegiado e o NDE da Engenharia de Controle e Automação e a CPA Local.

Em âmbito institucional, atuei no CEPE, na CPA Central, no CONSUP e na CDP. Fui diretora-geral do Campus Chapecó entre 2016 e 2020, experiência que ampliou minha compreensão sobre a gestão e os processos do IFSC.

Desde 2023, integro a CPPD, contribuindo na análise de processos e recursos e na construção de normativas voltadas aos interesses dos docentes. Todas essas vivências reforçam meu compromisso em representar o corpo docente com responsabilidade, diálogo e dedicação.



CÂMPUS CHAPECÓ

REGIÃO OESTE

Francisco Ulisses da Silva Sousa

Sou Francisco Ulisses da Silva Sousa, professor de Matemática do Instituto Federal de Santa Catarina (IFSC), lotado no Campus São Lourenço do Oeste.

Tenho mestrado em Matemática pelo Programa de Mestrado Profissional em Matemática em Rede Nacional (PROFMAT/UENF, 2021) e licenciado em Matemática pela Universidade Estadual do Norte Fluminense Darcy Ribeiro (2017).

Minha trajetória profissional é marcada pelo compromisso com a educação pública, gratuita e de qualidade, tendo atuado como docente nas redes pública e privada, antes de ingressar no IFSC, onde venho desenvolvendo atividades de ensino, pesquisa e extensão, buscando integrar teoria e prática por meio de metodologias ativas, uso de tecnologias educacionais e ações que aproximam o conhecimento científico da comunidade. Concorrer a esta eleição representa a oportunidade de contribuir de forma ativa para o fortalecimento do IFSC, do trabalho docente, técnico e o bem-estar de toda a comunidade acadêmica.

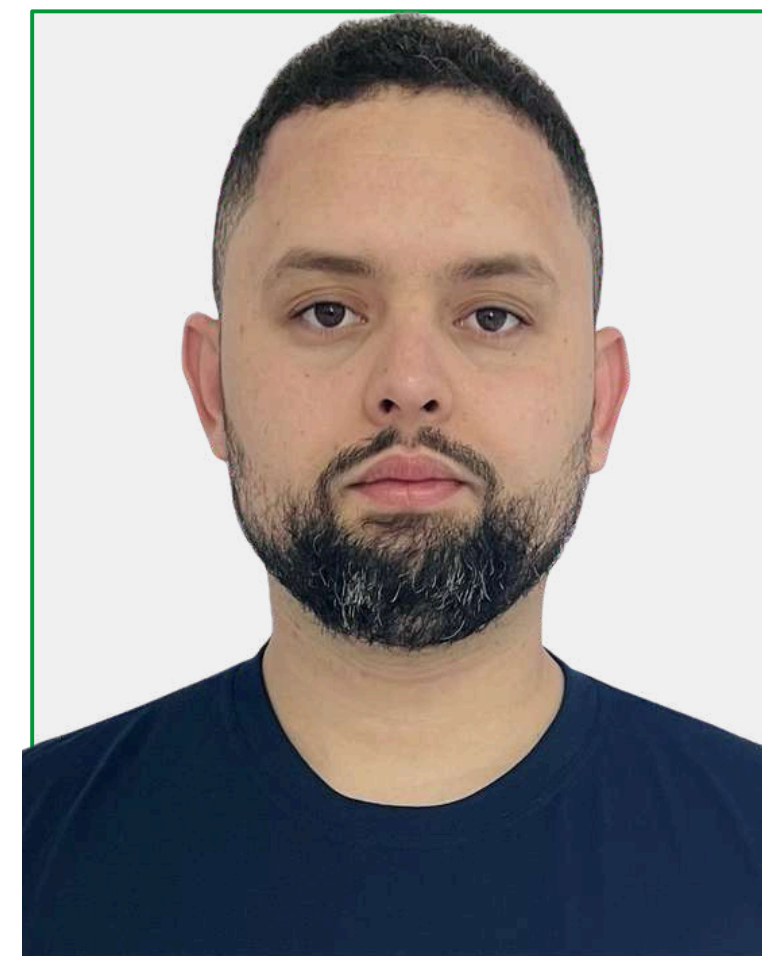

REGIÃO OESTE

Gabriel Mathias Ferrari

Graduado em Administração, especialização em Gestão Pública, mestrado em Administração e concluindo o doutorado em Desenvolvimento Regional.

Servidor público desde junho de 2012, efetivo no IFSC desde agosto de 2016, sou professor de Administração no campus São Lourenço do Oeste.

Já estive em coordenações de curso e como Chefe DEPE do campus, onde pude conhecer um pouco mais sobre os desafios da gestão frente à carreira docente.



REGIÃO OESTE

Paulo Ricardo Alves Reginatto

Graduado em Engenharia Elétrica pela Universidade Federal de Santa Maria (UFSM) e mestre em Eletrônica de Potência pelo Programa de Pós-graduação em Engenharia Elétrica (PPGEE) da UFSM. Técnico Administrativo da UFSM (2011 a 2023), membro do Grupo de Eletrônica de Potência e Controle (GPOC - 2009 a 2011), do Grupo de Pesquisa e desenvolvimento em Sistemas Elétricos e Computacionais (GSEC - 2012 a 2023) e Docente do IFSC desde 2023.

Atualmente é professor do EBTT na área de Instalações Elétricas do campus São Miguel do Oeste.

Também é atual membro do Comitê de Ética em Pesquisa com Seres Humanos (CEPSH) e da Comissão Permanente de Pessoal Docente (CPPD), atuando em diversos processos de análises de forma e recursos de docentes desde 2024.



REGIÃO SUL

Suzy Pascoalo

Participar de um colegiado que visa contribuir com a democratização das atividades, dos processos dos professores do IFSC.

Professora Titular! Engenheira Mecânica! Campus Araranguá!



CÂMPUS ARARANGUÁ

Comissão Eleitoral CIS, CPPD e CDP 2025

REGIÃO SUL

Cássio Eduardo Buscaratto

Graduado em Teologia pelo Seminário Teológico de Londrina (1988) e Unicesumar (2012), graduação em Filosofia pela Faculdade Integradas de Teologia e Filosofia (1995), graduação em História pelo Uniasselvi (2009). Especialização em ensino de História e História, Arte e Cultura. Mestrado Profissional (2024), Mestrado e doutorado em Ciências da Educação pela Universidade San Carlos (2013).

Exerce trabalho voluntário - Agape Puppets do Brasil, professor e ministro da IPI do Brasil, foi professor de história e filosofia do Centro de Educação de Jovens e Adultos (CEJA), IFBaiano e IFRS. Atualmente é professor do Instituto Federal de Educação, Ciência e Tecnologia de Santa Catarina (IFSC).

Tem experiência na área de História e História da Igreja, com ênfase em Ensino de História, atuando principalmente nos seguintes temas: ensino, história da educação, EJA/EPT e contação de histórias.



CÂMPUS CRICIÚMA

Comissão Eleitoral CIS, CPPD e CDP 2025

REGIÃO SUL

Marcelo Adriano Duart

Eng civil Doutor engenharia civil, licenciatura plena em educação profissional, atuou em instintos federais no RS, SC e PR sendo efetivo desde 2010, 30 anos de engenharia e na educação a 18 anos em cursos teóricos tecnológicos e graduação e pós graduação, foi membro no IFSC em comissões e gts entre eles afastamento docente , cpar, e correccional.

Atuou em outra instituições como coordenador de curso, coordenador de laboratório entre outras comissões de avaliação e criação de cursos, pesquisador e líder de grupos cnpq. Escritor com mais 10 livros técnicos.



CÂMPUS CRICIÚMA

Comissão Eleitoral CIS, CPPD e CDP 2025

REGIÃO SUL

Zedequias Machado Alves

Professor do Cedup Criciúma (2009-2012); Professor Senai Jaraguá do Sul (2013-2014); Professor substituto no IFSC Araranguá (2012-2013); Professor no campus Criciúma desde 2015. Engenheiro Eletricista (SATC);

Mestre em energia e sustentabilidade (UFSC); Doutor em engenharia elétrica (UFSM); Especialista em educação de jovens e adultos; Especialista em gestão escolar; Licenciatura em matemática (em andamento).



CÂMPUS CRICIÚMA