

Edital



Cursos de Graduação 2026



INSTITUTO FEDERAL
Santa Catarina

MINISTÉRIO DA
EDUCAÇÃO



Edital de ingresso n°21
CURSOS DE GRADUAÇÃO
ingresso via SISU



**INSTITUTO
FEDERAL**
Santa Catarina

ÍNDICE

ÍNDICE.....	2
1 CRONOGRAMA.....	3
2 DISPOSIÇÕES INICIAIS.....	3
3 COTAS PARA ESTUDANTES DE ESCOLAS PÚBLICAS BRASILEIRAS.....	4
4 COMO SE INSCREVER.....	4
5 SELEÇÃO DOS CANDIDATOS.....	6
6 PARTICIPAÇÃO DA LISTA DE ESPERA DO SISU.....	7
7 CONVOCAÇÃO DOS CANDIDATOS.....	7
8 DISPOSIÇÕES FINAIS.....	8
ANEXO I - QUADRO DE VAGAS.....	10
ANEXO II - SISTEMA DE COTAS PARA ESCOLAS PÚBLICAS BRASILEIRAS.....	17
ANEXO III - PROCEDIMENTO DE COMPROVAÇÃO DE COTAS.....	22
ANEXO IV - ENDEREÇOS DOS CÂMPUS.....	26
ANEXO V – TERMO DE ADESAO AO SISU.....	27

EDITAL DE INGRESSO Nº 21/DEING/2026

O reitor do Instituto Federal de Santa Catarina (IFSC) torna públicas, pelo presente Edital, de acordo com a legislação em vigor, as normas do processo seletivo para ingresso nos cursos superiores no ano de 2026, nos seguintes câmpus: Araranguá, Caçador, Canoinhas, Chapecó, Criciúma, Florianópolis-Centro, Florianópolis-Continente, Garopaba, Gaspar, Itajaí, Jaraguá do Sul-Centro, Jaraguá do Sul-RAU, Joinville, Lages, Palhoça-Bilíngue, São Carlos, São José, São Miguel do Oeste, Tubarão, Urupema e Xanxerê.

O IFSC não cobra mensalidade dos cursos ofertados neste edital. A seleção para o preenchimento das vagas será via Sistema de Seleção Unificada (Sisu), observando as regras dispostas no Edital nº 29, de 22 de dezembro de 2025, da Secretaria de Educação Superior, do Ministério da Educação.

1 CRONOGRAMA

19 a 23/01/2026	Período de inscrições (pelo site do Sisu: https://accessunico.mec.gov.br/)
29/01/2026 a partir das 20h	Divulgação dos candidatos selecionados na Chamada Regular (pelo site do Sisu: https://accessunico.mec.gov.br/)
29/01 a 02/02/2026	Período de manifestação de interesse em participar da lista de espera (exclusivamente pelo site do Sisu: https://accessunico.mec.gov.br/)
11/02/2026, a partir das 20h	Divulgação da lista de espera do Sisu pelo IFSC
20/02/2026	Divulgação dos candidatos da lista de espera que conseguiram vaga
Acompanhe a publicação dos resultados das Análises de Cotas de Renda, PcD, PPI e Q para cada chamada pelo link: ifsc.edu.br/resultados-das-cotas	

2 DISPOSIÇÕES INICIAIS

2.1 Este edital de seleção tem por objetivo a oferta de vagas nos Cursos Superiores de Tecnologia, de Bacharelado e de Licenciatura ofertados nos câmpus do IFSC para o **primeiro e segundo semestres de 2026**.

2.1.1 Nesta edição do processo seletivo do Sisu de 2026 serão ofertadas vagas em cursos superiores de acordo com o Quadro de Vagas (Anexo I) e com o Termo de Adesão (Anexo V) deste edital.

2.1.2 O candidato não poderá optar pelo ingresso no primeiro ou no segundo semestre, conforme regra do Edital nº 29, de 22 de dezembro de 2025, da Secretaria de Educação Superior, do Ministério da Educação.

2.1.3 A ordem de classificação do candidato, de acordo com as notas obtidas no Exame Nacional do Ensino Médio (Enem), definirá se ele deverá ser matriculado para início das aulas no primeiro ou no segundo semestre.

2.2 Para ingressar nos cursos superiores ofertados neste edital, o candidato deve possuir o ensino médio completo (ou equivalente) ou concluí-lo antes da data de matrícula.

3 COTAS PARA ESTUDANTES DE ESCOLAS PÚBLICAS BRASILEIRAS

3.1 O IFSC oferece 50% das suas vagas em cursos superiores para estudantes que cursaram todo o ensino médio em escolas públicas brasileiras, por meio do Sistema de Cotas para Escolas Públicas. As demais vagas são oferecidas por Ampla Concorrência.

3.1.1 Estudantes que frequentaram escolas privadas com bolsa não têm direito a ocupar vagas do Sistema de Cotas para Escolas Públicas.

3.2 Dentro do Sistema de Cotas para Escolas Públicas brasileiras, há reserva de vagas para:

- a)** candidatos com **renda bruta familiar igual ou inferior a 1** (um) salário-mínimo por pessoa;
- b)** candidatos, **independentemente da renda familiar** por pessoa;
- c)** candidatos que se autodeclararem **negros** (pretos e pardos) **ou indígenas**;
- d)** candidatos **quilombolas**;
- e)** candidatos com **deficiência**.

3.3 Para concorrer às vagas por meio do Sistema de Cotas para Escolas Públicas brasileiras, o candidato deverá fazer sua opção no momento em que se inscrever. As informações sobre cotas e documentação de comprovação estão descritas nos anexos II e III deste edital.

3.3.1 É responsabilidade do candidato verificar a cota para a qual se inscreveu e a(s) cota(s) em que foi aprovado, bem como o envio de documentação para a comprovação da(s) cota(s).

4 COMO SE INSCREVER

4.1 Antes de efetuar a inscrição, o candidato deverá:

- a)** Conhecer o edital;
- b)** Certificar-se de que preenche todos os requisitos exigidos neste edital, no Termo de Adesão ao Sisu e nos demais editais emitidos pelo MEC que regulam a oferta de vagas pelo Sisu;
- c)** Ter seus dados pessoais em mãos.

4.2 A inscrição será feita **exclusivamente pela Internet**, conforme cronograma do item 1 deste edital, pelo link <https://accessunico.mec.gov.br>.

4.2.1 Quem não tiver acesso à Internet poderá utilizar os computadores dos câmpus. O candidato deverá entrar em contato com o câmpus para verificar o horário de atendimento. Os endereços e números de telefone dos câmpus estão no Anexo IV deste edital.

4.3 Somente poderão se inscrever na edição do processo seletivo do Sisu de 2026 os candidatos que tenham participado de uma ou mais edições do Exame Nacional do Ensino Médio (Enem) referentes aos anos de **2023, 2024 ou 2025**, e que, cumulativamente, tenha obtido nota superior a zero na prova de redação, conforme disposto na Portaria MEC nº 391, de 7 de fevereiro de 2002, e não tenha participado na condição de “treineiro”.

4.4 O Sisu realizará automaticamente a seleção das edições do Enem que atendam simultaneamente às determinações constantes do item 4.3, desconsiderando aquelas em que o candidato tenha participado como “treineiro” e/ou tenha obtido nota zero na prova de redação.

4.4.1. Para fins de inscrição, classificação e eventual seleção no processo seletivo de que trata este Edital, caso o candidato tenha participado de uma ou mais edições do Enem de que trata o item 4.3, será considerada, para cada opção de curso, a edição em que o candidato obteve a melhor média ponderada de notas.

4.4.1.1. Em caso de empate de média ponderada de notas de que trata o subitem 4.4.1:

I - será considerada a ordem de critérios estabelecida no subitem 3.3 do [Edital nº 29, de 22 de dezembro de 2025](#);

II - persistindo o empate, será considerada a edição mais recente do Enem.

4.5 O Termo de Adesão ao Sisu (Anexo V) contém as condições específicas de concorrências às vagas com as seguintes informações:

a) O número de vagas, cursos e turnos a serem ofertados para o 1º e 2º semestres de 2026 para a Ampla Concorrência e para o Sistema de Cotas para Escolas Públicas brasileiras, em decorrência do disposto na Lei 12.711, de 29 de agosto de 2012 e suas alterações;

b) Os pesos e as notas mínimas para cada uma das provas do Enem, em cada curso e turno;

c) Os documentos necessários para a realização da matrícula dos estudantes selecionados;

d) Os documentos necessários à comprovação dos requisitos exigidos pelo Sistema de Cotas para Escolas Públicas brasileiras.

4.6 Ao efetuar sua inscrição no site do Sisu, o candidato deverá preencher o cadastro socioeconômico e confirmar a veracidade das informações prestadas.

4.7 O candidato deverá efetuar sua inscrição no Sisu, especificando em ordem de preferência, as suas opções de vaga na instituição, por curso, turno e local de oferta.

4.8 O candidato deverá optar por uma ou mais entre as modalidades eventualmente adotadas pela instituição em seu Termo de Adesão no(s) curso(s) de opção.

4.9 Durante o período de inscrição, o estudante poderá alterar as suas opções, bem como efetuar o seu cancelamento. A classificação no processo seletivo do Sisu será efetuada com base na última alteração efetuada e confirmada pelo estudante no sistema.

4.10 Para concorrer às vagas reservadas para o Sistema de Cotas para Escolas Públicas brasileiras, conforme anexo II, o estudante deverá preencher seus dados conforme solicitado na plataforma do Sisu e suas respostas definirão em qual(is) cota(s) poderá concorrer.

4.11 É responsabilidade do candidato preencher corretamente as informações solicitadas no momento da inscrição no site do Sisu.

4.12 O Sisu disponibilizará ao estudante, em caráter exclusivamente informativo, a nota de corte para cada instituição, local de oferta, curso, turno e modalidade de concorrência, a qual será atualizada periodicamente conforme o processamento das inscrições efetuadas.

4.13 Considera-se nota de corte a menor nota para que o candidato se classifique dentro do número de vagas ofertadas nos cursos de opção e modalidade de concorrência. A nota de corte não constitui garantia de seleção para as vagas ofertadas, mas apenas uma referência para o monitoramento no período de inscrição.

4.14 A inscrição do estudante no processo seletivo do Sisu implica:

- a) A concordância com as regras deste edital, do Termo de Adesão, dos editais divulgados pela Secretaria de Educação Superior (Sesu) e dos editais próprios do IFSC; e
- b) A autorização para utilização e divulgação de suas notas no Enem e das informações prestadas no Exame, inclusive aquelas constantes do questionário socioeconômico e dos dados referentes à sua participação no Sisu;
- c) O conhecimento e a concordância expressa das normas estabelecidas na Portaria Normativa MEC 21/2012, nos editais divulgados pela Sesu e das informações constantes do Termo de Adesão do IFSC ao Sisu.

4.15 Os dados pessoais coletados para este processo seletivo seguem a Lei Geral de proteção de Dados Pessoais (LGPD), lei nº 13.709, de 14 de 2018, e serão utilizados exclusivamente para fins de seleção dos candidatos e fins de pesquisa estatística para avaliação da política de ingresso.

4.16 Os dados pessoais que vierem a ser coletados pelo IFSC neste processo ficarão armazenados no datacenter da instituição, seguindo as Tabelas de Temporalidade e Destinação de Documentos aprovadas pelo Conselho Nacional de Arquivos (CONARQ), para fins de auditoria ou eventual contestação. Após esse período os dados serão eliminados, salvo disposição legal em contrário.

5 SELEÇÃO DOS CANDIDATOS

5.1 A seleção para o preenchimento das vagas ofertadas neste edital será exclusivamente com base nos resultados obtidos pelos estudantes no Exame Nacional do Ensino Médio (Enem), que tenham participado de pelo menos uma das edições do Enem realizadas em 2023, 2024 ou 2025 e que estejam inscritos no Sisu 2026.

5.1.1 Os critérios de seleção e classificação dos candidatos estão especificados no Edital nº 29, de 22 de dezembro de 2025, da Secretaria de Educação Superior, do Ministério da Educação.

6 PARTICIPAÇÃO DA LISTA DE ESPERA DO SISU

6.1 As vagas que não forem ocupadas ao final da chamada regular serão preenchidas pela lista de espera disponibilizada pelo Sisu. A lista será divulgada pelo IFSC, conforme

cronograma 1, no [link https://sistemadeingresso.ifsc.edu.br/resultados/](https://sistemadeingresso.ifsc.edu.br/resultados/)

6.2 Para participar da lista de espera, o candidato deverá manifestar seu interesse em apenas um dos cursos em que se inscreveu no Sisu, exclusivamente por meio da página do Sisu na internet, no endereço eletrônico <https://acessounico.mec.gov.br>, conforme o período do cronograma do item 1 deste edital.

6.3 O candidato selecionado na chamada regular (primeira ou segunda opção de curso) não poderá participar da lista de espera, mesmo que ainda não tenha se matriculado.

6.4 A manifestação de interesse pela lista de espera assegura ao candidato apenas a expectativa de direito à vaga. O candidato será convocado apenas se houver vagas disponíveis.

6.5 A lista de espera observará a nota do candidato obtida na edição do **Enem utilizada na inscrição do Sisu 2026**.

6.6 Cabe ao candidato acompanhar todas as orientações do edital, bem como observar os requisitos exigidos no Termo de Adesão ao Sisu e nos demais editais emitidos pelo MEC.

6.7 As vagas que restarem ociosas para o primeiro semestre, após a finalização da lista de espera do Sisu, poderão ser preenchidas pela lista de espera do Vestibular Unificado UFSC/IFSC/IFC/2026. Após essa etapa, as vagas que ainda restarem ociosas serão preenchidas por meio de edital de Cadastro de Reserva para cursos de graduação, que será publicado pelo IFSC, no [link https://www.ifsc.edu.br/editais-com-inscricoes-abertas](https://www.ifsc.edu.br/editais-com-inscricoes-abertas).

6.8 As vagas que restarem para o segundo semestre, após a finalização da lista de espera do Sisu, poderão ser preenchidas por processo seletivo complementar com edital a ser publicado posteriormente.

7 CONVOCAÇÃO DOS CANDIDATOS

7.1 Os candidatos classificados na **chamada regular** do Sisu 2026 (primeira chamada), bem como os convocados na **Lista de Espera**, deverão enviar os documentos de matrícula, conforme orientações divulgadas por meio de **Edital de Matrícula** específico para este processo, que será publicada posteriormente nos seguintes endereços: <https://www.ifsc.edu.br/orientacoes-para-matricula> e <https://www.ifsc.edu.br/editais-com-inscricoes-abertas#andamento>

7.2 As datas, horários e documentos de matrícula estarão definidos no Edital de Matrícula, cujo acompanhamento da publicação é de responsabilidade do candidato.

7.3 A convocação dos candidatos em lista de espera será realizada conforme cronograma do item 1 deste edital. Serão convocados, além dos candidatos aprovados dentro do número de vagas, **até 300 (trezentos) candidatos para manifestação de interesse em permanecer na lista de espera**, observadas suas posições na classificação geral e as suas classificações nas cotas.

7.4 Os candidatos **aprovados** que enviarem a documentação no prazo terão **assegurado o direito à vaga**. Os candidatos da **lista de espera** que encaminharem a

documentação no prazo terão assegurada apenas a **expectativa de direito à vaga**, estando suas matrículas condicionadas à existência de vagas e ao atendimento de todos os requisitos deste edital, bem como do Edital de Matrícula.

7.5 Os candidatos convocados que não enviarem a documentação solicitada no Edital de Matrícula dentro do prazo perderão o direito à vaga e serão eliminados deste processo.

7.6 Os candidatos convocados que não forem contemplados com vaga no curso pretendido permanecerão em lista de espera, podendo ser chamados posteriormente.

8 DISPOSIÇÕES FINAIS

8.1 O candidato que mudar de endereço físico, endereço de e-mail ou trocar seu número de telefone após a inscrição, deverá, obrigatoriamente, informar ao Departamento de Ingresso pelo endereço eletrônico ingresso@ifsc.edu.br, o seu número de inscrição ou CPF e os novos dados completos, sob pena de perda do direito de reclamação.

8.2 Se a qualquer tempo for constatado por meio eletrônico, estatístico, visual ou grafológico ou por investigação policial, que o candidato omitiu informações e/ou as tornou inverídicas, fraudou e/ou falsificou documentos, será eliminado do processo de ingresso e poderá responder por falsidade ideológica (cf. artigo 299 do Código Penal).

8.3 Os horários estabelecidos neste edital referem-se ao horário oficial de Brasília/DF.

8.4 O Ministério da Educação e o IFSC não se responsabilizarão por informações não recebidas em qualquer etapa deste edital, em decorrência de problemas nos dispositivos eletrônicos, de falhas de comunicação nos serviços de internet, bem como outros fatores de ordem técnica como incompatibilidade de sistemas, que impossibilitem a transferência dos dados para os sistemas do IFSC.

8.5 É responsabilidade exclusiva do candidato acompanhar a publicação de comunicados, retificações do edital, convocações, observando prazos, procedimentos e documentos exigidos, bem como informações sobre o processo seletivo publicadas na imprensa, na internet, no portal do IFSC ou do SisU, em comunicados oficiais ou outros documentos que vierem a ser publicados, bem como das decisões que possam ser tomadas pelo IFSC, das quais o candidato não poderá alegar desconhecimento.

8.6 O candidato poderá verificar com o Encarregado de Dados do IFSC, pelo e-mail encarregado.lgpd@ifsc.edu.br, mais informações sobre o uso dos dados pessoais coletados na inscrição e sobre o tratamento desses dados.

8.7 O Departamento de Ingresso divulgará, sempre que necessário, acréscimos às informações, normas complementares e avisos oficiais. É de responsabilidade exclusiva do candidato acompanhar as publicações e possíveis retificações do edital, assim como a divulgação pelos meios oficiais da instituição.

8.8 Os casos omissos serão resolvidos pelo Departamento de Ingresso do IFSC.

Florianópolis, 09 de janeiro de 2026

Zízimo Moreira Filho



Reitor

ANEXO I - QUADRO DE VAGAS

Legenda:

Formação/Grau:

BEL: Bacharelado

LIC: Licenciatura

CST: Curso Superior de Tecnologia (Tecnólogo)

Câmpus Araranguá					
Curso	Vagas (1º semestre)	Turno (1º semestre)	Vagas (2º semestre)	Turno (2º semestre)	Duração (semestre)
Design de Moda (CST)	20	Noturno	-	-	6
Física (LIC)	20	Noturno	-	-	8

Câmpus Caçador					
Curso	Vagas (1º semestre)	Turno (1º semestre)	Vagas (2º semestre)	Turno (2º semestre)	Duração (semestre)
Engenharia de Produção (BEL)	20	Noturno	-	-	10
Sistemas de Informação (BEL)	20	Noturno	-	-	8

Câmpus Canoinhas					
Curso	Vagas (1º semestre)	Turno (1º semestre)	Vagas (2º semestre)	Turno (2º semestre)	Duração (semestre)
Agronomia (BEL)	20	Integral (matutino*/vespertino)	-	-	10
Alimentos (CST)	20	Noturno	-	-	6

Análise e Desenvolvimento de Sistemas (CST)	20	Noturno	-	-	6
--	----	---------	---	---	---

*Turno de predominância das atividades.

Câmpus Chapecó					
Curso	Vagas (1º semestre)	Turno (1º semestre)	Vagas (2º semestre)	Turno (2º semestre)	Duração (semestre)
Engenharia de Controle e Automação (BEL)	20	Matutino	40	Vespertino	10
Fabricação Mecânica (CST)	20	Noturno	-	-	6

Câmpus Criciúma					
Curso	Vagas (1º semestre)	Turno (1º semestre)	Vagas (2º semestre)	Turno (2º semestre)	Duração (semestre)
Engenharia Mecatrônica (BEL)	20	Matutino	-	-	11
Química (LIC)	20	Noturno	-	-	9
Engenharia Civil (BEL)	20	Integral (vespertino/noturno)	-	-	10

Câmpus Florianópolis-Centro					
Curso	Vagas (1º semestre)	Turno (1º semestre)	Vagas (2º semestre)	Turno (2º semestre)	Duração (semestre)
Engenharia Mecatrônica (BEL)	20	Integral (vespertino*/noturno)	40	Integral (vespertino**/noturno)	10
Engenharia Eletrônica (BEL)	20	Integral (matutino*/vespertino)	40	Integral (matutino**/vespertino)	10

Engenharia Civil (BEL)	20	Integral (vespertino/ noturno*)	40	Integral (vespertino /noturno**)	10
Engenharia Elétrica (BEL)	20	Integral (vespertino*/ noturno)	40	Integral (vespertino**/ noturno)	10
Eletrônica Industrial (CST)	20	Noturno	40	Noturno	6
Sistemas de Energia (CST)	20	Noturno	40	Noturno	6
Design (BEL)	15	Matutino	30	Matutino	7
Gestão da Tecnologia da Informação (CST)	15	Noturno	-	-	6
Radiologia (CST)	20	Integral (vespertino*/ noturno)	-	-	7

*Turno de predominância das atividades no primeiro semestre.

** Turno de predominância das atividades no segundo semestre.

Câmpus Florianópolis-Continente

Curso	Vagas (1º semestre)	Turno (1º semestre)	Vagas (2º semestre)	Turno (2º semestre)	Duração (semestre)
Gastronomia (CST)*	20	Matutino	-	-	6
Hotelaria (CST)*	20	Matutino	-	-	6
Gestão de Turismo (CST)	20	Noturno	-	-	6

*Os alunos do curso Superior de Tecnologia em Hotelaria e Gastronomia deverão seguir nas aulas práticas de alimentos e bebidas as determinações da Legislação Sanitária vigente (Ex.: Resolução RDC N° 216, de 15/09/04), tais como utilização de uniforme, manutenção de unhas curtas e sem esmalte, ausência de barba, proteção completa dos cabelos, entre outras.

Câmpus Garopaba

Curso	Vagas (1º semestre)	Turno (1º semestre)	Vagas (2º semestre)	Turno (2º semestre)	Duração (semestre)
Gestão Ambiental (CST)	20	Matutino	-	-	6

Sistemas para Internet (CST)	20	Noturno	-	-	6
-------------------------------------	----	---------	---	---	---

Câmpus Gaspar

Curso	Vagas (1º semestre)	Turno (1º semestre)	Vagas (2º semestre)	Turno (2º semestre)	Duração (semestre)
Análise e Desenvolvimento de Sistemas (CST)	20	Noturno	40	Noturno	6
Design de Moda (CST)	20	Noturno	-	-	6
Processos Gerenciais (CST)	20	Noturno	40	Noturno	6

Câmpus Itajaí

Curso	Vagas (1º semestre)	Turno (1º semestre)	Vagas (2º semestre)	Turno (2º semestre)	Duração (semestre)
Engenharia Elétrica (BEL)	20	Vespertino	40	Vespertino	10

Câmpus Jaraguá do Sul-Centro

Curso	Vagas (1º semestre)	Turno (1º semestre)	Vagas (2º semestre)	Turno (2º semestre)	Duração (semestre)
Física (LIC)	20	Noturno	-	-	8
Design de Moda (CST)	20	Noturno	40	Noturno	6

Câmpus Jaraguá do Sul-RAU

Curso	Vagas (1º semestre)	Turno (1º semestre)	Vagas (2º semestre)	Turno (2º semestre)	Duração (semestre)
Engenharia Elétrica (BEL)	20	Matutino	20	Matutino	10

Engenharia Mecânica (BEL)	20	Vespertino	-	-	10
Fabricação Mecânica (CST)	-	-	20	Noturno	6

Câmpus Joinville

Curso	Vagas (1º semestre)	Turno (1º semestre)	Vagas (2º semestre)	Turno (2º semestre)	Duração (semestre)
Enfermagem (BEL)	12	Matutino	-	-	10
Engenharia Elétrica (BEL)	20	Noturno	-	-	10
Gestão Hospitalar (CST)	20	Vespertino	-	-	6
Engenharia Mecânica* (BEL)	-	-	40	Noturno	10

Câmpus Lages

Curso	Vagas (1º semestre)	Turno (1º semestre)	Vagas (2º semestre)	Turno (2º semestre)	Duração (semestre)
Engenharia Química (BEL)	15	Matutino	-	-	10
Engenharia Mecânica (BEL)	20	Matutino	-	-	10
Gestão do Agronegócio (CST)	20	Noturno	-	-	6
Ciência da Computação (BEL)	20	Matutino	-	-	8

Câmpus Palhoça-Bilíngue

Curso	Vagas (1º semestre)	Turno (1º semestre)	Vagas (2º semestre)	Turno (2º semestre)	Duração (semestre)
Produção Multimídia (CST)	20	Noturno	40	Noturno	5

Pedagogia Bilíngue LIBRAS/Português (LIC)*	20	Noturno	-	-	8
---	----	---------	---	---	---

*O curso possui um percentual de vagas reservadas para pessoas surdas, usuárias de Libras, conforme Decreto nº 5.626 de 22 de dezembro de 2005 (verifique o Termo de Adesão ao Sisu – Anexo V).

Câmpus São Carlos

Curso	Vagas (1º semestre)	Turno (1º semestre)	Vagas (2º semestre)	Turno (2º semestre)	Duração (semestre)
Engenharia Civil (BEL)	20	Noturno	-	-	10

Câmpus São José

Curso	Vagas (1º semestre)	Turno (1º semestre)	Vagas (2º semestre)	Turno (2º semestre)	Duração (semestre)
Engenharia de Telecomunicações (BEL)*	20	Integral (matutino*/vespertino)	40	Integral (matutino/vespertino*)	10
Química (LIC)	18	Noturno	-	-	9
Análise e Desenvolvimento de Sistemas (CST)	20	Noturno	40	Noturno	5

* Curso com predominância das atividades no turno matutino no primeiro semestre e no turno vespertino no segundo semestre.

Câmpus São Miguel do Oeste

Curso	Vagas (1º semestre)	Turno (1º semestre)	Vagas (2º semestre)	Turno (2º semestre)	Duração (semestre)
Agronomia (BEL)	20	Matutino	-	-	10
Alimentos (CST)	20	Noturno	-	-	7

Processos Gerenciais (CST)	20	Noturno	-	-	6
-----------------------------------	----	---------	---	---	---

Câmpus Tubarão

Curso	Vagas (1º semestre)	Turno (1º semestre)	Vagas (2º semestre)	Turno (2º semestre)	Duração (semestre)
Análise e Desenvolvimento de Sistemas (CST)	20	Noturno	-	-	6
Sistemas Embarcados (CST)	20	Noturno	-	-	6
Processos Gerenciais (CST)	20	Noturno	-	-	6

Câmpus Urupema

Curso	Vagas (1º semestre)	Turno (1º semestre)	Vagas (2º semestre)	Turno (2º semestre)	Duração (semestre)
Viticultura e Enologia (CST)	13	Vespertino	-	-	7

Câmpus Xanxerê

Curso	Vagas (1º semestre)	Turno (1º semestre)	Vagas (2º semestre)	Turno (2º semestre)	Duração (semestre)
Engenharia Mecânica (BEL)	20	Noturno	-	-	10
Análise e Desenvolvimento de Sistemas (CST)	20	Noturno	-	-	5

ANEXO II - SISTEMA DE COTAS PARA ESCOLAS PÚBLICAS BRASILEIRAS

O IFSC oferta 50% das suas vagas em cursos de graduação para candidatos de escolas públicas brasileiras, conforme estabelecido pela Lei 12.711/2012 e suas alterações. Os outros 50% são destinados à ampla concorrência. Entenda melhor como funciona o sistema de cotas:

Categoria	Descrição da Categoria
LB_EP	Escola Pública - Baixa Renda - Candidatos com renda familiar bruta igual ou inferior a 1 (um) salário mínimo nacional por pessoa e que tenham cursado e concluído integralmente o ensino médio em escolas públicas brasileiras ou em escolas comunitárias que atuam no âmbito da educação do campo conveniadas com o poder público.
LB_PPI	Escola Pública - Baixa Renda - Pretos, Pardos ou Indígenas (PPI) - Candidatos autodeclarados pretos, pardos ou indígenas, com renda familiar bruta igual ou inferior a 1 (um) salário mínimo nacional por pessoa e que tenham cursado e concluído integralmente o ensino médio em escolas públicas brasileiras ou em escolas comunitárias que atuam no âmbito da educação do campo conveniadas com o poder público.
LB_Q	Escola Pública - Baixa Renda - Quilombola (Q) - Candidatos autodeclarados quilombolas, com renda familiar bruta igual ou inferior a 1 (um) salário mínimo nacional por pessoa e que tenham cursado e concluído integralmente o ensino médio em escolas públicas brasileiras ou em escolas comunitárias que atuam no âmbito da educação do campo conveniadas com o poder público.
LB_PCD	Escola Pública - Baixa Renda - Pessoa com Deficiência (PCD) - Candidatos com deficiência, com renda familiar bruta igual ou inferior a 1 (um) salário mínimo nacional por pessoa e que tenham cursado integralmente o ensino médio em escolas públicas brasileiras ou em escolas comunitárias que atuam no âmbito da educação do campo conveniadas com o poder público.
LI_EP	Escola Pública - Candidatos que, independentemente da renda , tenham cursado e concluído integralmente o ensino médio em escolas públicas brasileiras ou em escolas comunitárias que atuam no âmbito da educação do campo conveniadas com o poder público.
LI_PPI	Escola Pública - Pretos, Pardos ou Indígenas (PPI) - Candidatos autodeclarados pretos, pardos ou indígenas que, independentemente da renda , tenham cursado e concluído integralmente o ensino médio em escolas públicas brasileiras ou em escolas comunitárias que atuam no âmbito da educação do campo conveniadas com o poder público.
LI_Q	Escola Pública - Quilombola (Q) - Candidatos autodeclarados quilombolas que, independentemente da renda , tenham cursado e concluído integralmente o ensino médio em escolas públicas brasileiras ou em escolas comunitárias que atuam no âmbito da educação do campo conveniadas com o poder público.
LI_PCD	Escola Pública - Pessoa com Deficiência (PCD) - Candidatos com deficiência que, independentemente da renda , tenham cursado integralmente o ensino médio em escolas públicas brasileiras ou em escolas comunitárias que atuam no âmbito da educação do campo conveniadas com o poder público.
V1	Reserva de vagas para Candidatos Surdos (V1) - Candidatos surdos inscritos para o curso de Pedagogia Bilíngue LIBRAS/Português. O curso possui um percentual de vagas reservadas para pessoas Surdas, usuárias de Libras, conforme Decreto nº 5.626 de 22 de dezembro de 2015.

Classificação geral (AC)

Ampla Concorrência (AC) – As vagas da ampla concorrência poderão ser ocupadas por todos os candidatos, independentemente da condição social, racial, de deficiência ou de ter cursado e concluído todo o ensino médio em escola pública ou privada.

*Em caso de dúvidas sobre o sistema de cotas utilizado pelo IFSC, basta acessar o link <https://www.ifsc.edu.br/cotas>

1.1 Somente poderão concorrer às vagas reservadas ao Sistema de Cotas os estudantes que tenham:

a) cursado e concluído com êxito todas as séries do Ensino Médio em escola(s) pública(s) brasileira(s) das esferas federal, estadual ou municipal, em cursos regulares ou em escolas comunitárias que atuam no âmbito da educação do campo conveniadas com o poder público, em cursos regulares ou no âmbito da modalidade de Educação de Jovens e Adultos; ou

b) obtido certificado de conclusão com base no resultado do Exame Nacional do Ensino Médio - Enem; ou

c) obtido certificado de conclusão com base no resultado do Exame Nacional para Certificação de Competências de Jovens e Adultos – ENCCEJA; ou

d) obtido certificado de conclusão com base no resultado de exames de certificação de competência; ou

e) obtido certificado de conclusão com base no resultado de avaliação de jovens e adultos realizada pelos sistemas estaduais de ensino.

Parágrafo Único: os itens acima são válidos desde que o estudante não tenha cursado nenhuma série do Ensino Médio em escola particular.

1.2 Os percentuais de vagas para cada tipo de cota são definidos a partir dos dados populacionais do Instituto Brasileiro de Geografia e Estatística (IBGE). As cotas de cada grupo consideram a proporção de cada população (pretos, pardos, indígenas, quilombolas e pessoas com deficiência) no estado de Santa Catarina.

1.2.1 A proporção será mantida tanto nas vagas destinadas aos egressos do ensino público de famílias com **renda igual ou inferior a um salário mínimo** por pessoa quanto nas vagas dos estudantes de **outras faixas de renda**.

1.2.1.1 Dentro dos 50% das vagas ofertadas em cada curso, destinadas aos estudantes de escolas públicas brasileiras ou escolas comunitárias que atuam no âmbito da educação do campo conveniadas com o poder público, referidas na alínea b do inciso I do § 3º do art. 7º da Lei nº 14.113/2020, os percentuais para as cotas são os seguintes:

I – Pretos, Pardos e Indígenas: 23,57% das vagas reservadas para estudantes autodeclarados pretos, pardos e indígenas.

II – Quilombolas: 0,06% das vagas reservadas para estudantes autodeclarados quilombolas.

III – PcD: 7,69% das vagas reservadas para estudantes que sejam pessoas com deficiência.

IV – Demais estudantes de escola pública: 68,68% das vagas reservadas para os demais estudantes que tenham cursado e concluído integralmente o ensino médio em escolas públicas brasileiras ou em escolas comunitárias que atuam no âmbito da educação do campo conveniadas com o poder público, referidas na [alínea b do inciso I do § 3º do art. 7º da Lei nº 14.113, de 25 de dezembro de 2020](#).

1.2.2 Entenda melhor a reserva de vagas com a figura a seguir:

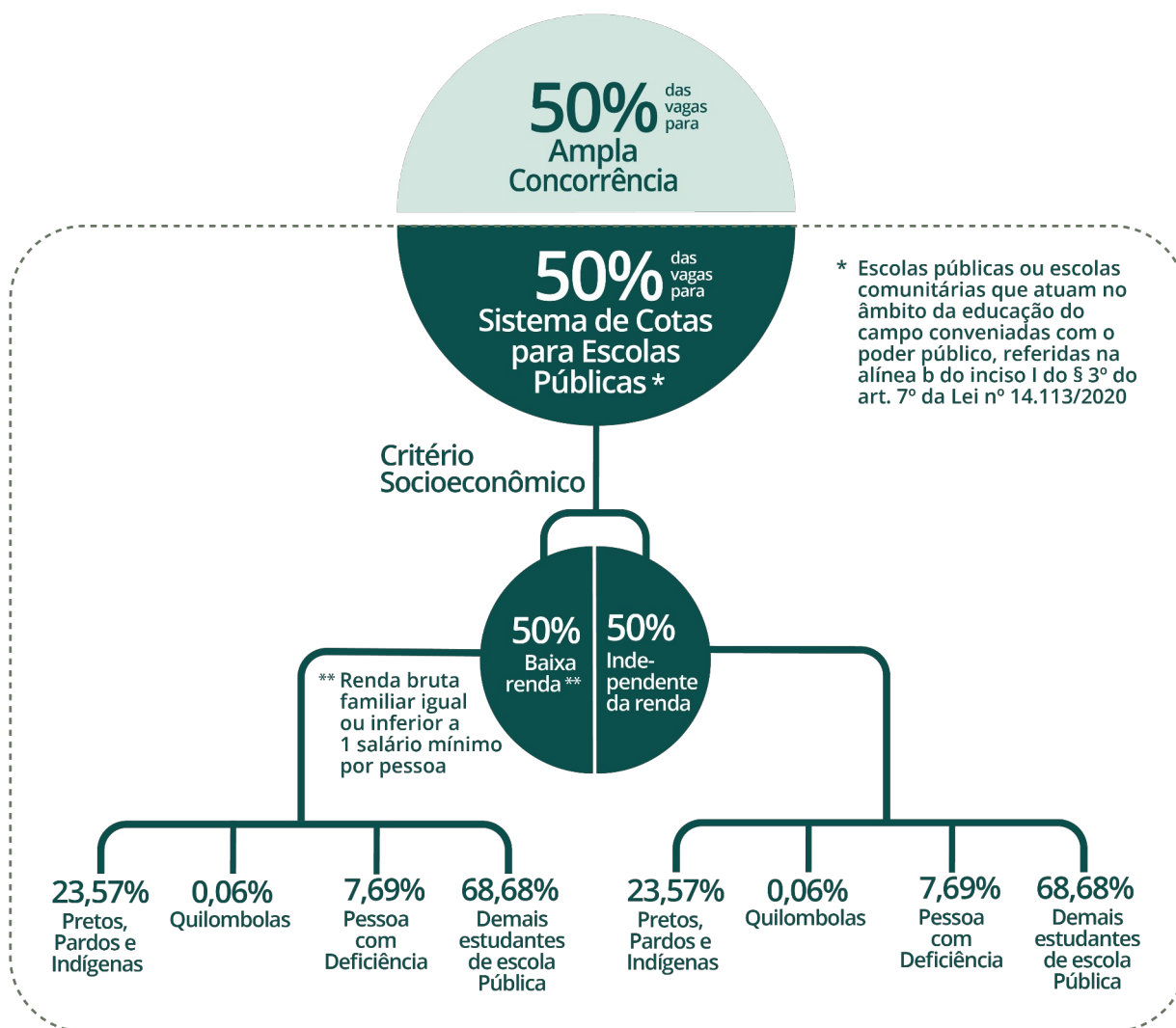

1.2.3 O preenchimento das vagas do Sistema de Cotas para Escolas Públicas brasileiras é realizado conforme estabelecido pela Lei 12.711/2012 e suas alterações; pela Lei 13.146/2015 e suas alterações; pelo Decreto 7.824/2012 e suas alterações; e pela Portaria Normativa 18/2012 e suas alterações.

1.2.4 Todos os candidatos concorrerão, inicialmente, às vagas disponibilizadas para ampla concorrência e, se não for alcançada nota para ingresso por meio dessa modalidade, passarão a concorrer às vagas reservadas pelo programa especial para o acesso às instituições de educação superior de estudantes pretos, pardos, indígenas e quilombolas e de pessoas com deficiência, bem como dos que tenham cursado integralmente o ensino médio em escola pública.

1.2.5 No caso de não preenchimento das vagas de cotas destinadas às ações afirmativas, as remanescentes deverão ser destinadas, primeiramente, a autodeclarados

pretos, pardos, indígenas e quilombolas ou a pessoas com deficiência e, posteriormente, completadas por estudantes que tenham cursado integralmente o ensino médio em escola pública.

1.3 As vagas que não forem preenchidas, segundo os critérios estabelecidos no caput deste artigo, esgotada a lista de espera de determinada modalidade de concorrência, deverão ser ocupadas da seguinte forma:

- a) Reserva de vaga categoria **baixa renda** - LB_PPI;
- b) Reserva de vaga categoria **baixa renda** - LB_Q;
- c) Reserva de vaga categoria **baixa renda** - LB_PCD;
- d) Reserva de vaga categoria **baixa renda** - LB_EP;
- e) Reserva de vaga categoria **independente da renda** - LI_PPI;
- f) Reserva de vaga categoria **independente da renda** - LI_Q;
- g) Reserva de vaga categoria **independente da renda** - LI_PCD;
- h) Reserva de vaga categoria **independente da renda** - LI_EP;
- i) pelos demais estudantes da **classificação geral** - ampla concorrência.

1.4 Sempre que a aplicação dos percentuais para a apuração da reserva de vagas implicar resultados com decimais, será adotado, em cada etapa do cálculo, o número inteiro imediatamente superior, de acordo com o disposto no Art.11 da Portaria Normativa 18/2012 e suas alterações. Exceto para vagas quilombola, independente da renda, cujo arredondamento será matemático.

1.5 Será garantida a reserva de, pelo menos, uma vaga para cada cota dentro da distribuição do número de vagas destinadas aos estudantes oriundos de escolas públicas brasileiras, de acordo com a Portaria Normativa 18/2012 e suas alterações. Exceto quilombola, independente da renda, que por arredondamento matemático seja zero vagas.

1.5.1 Para garantir o disposto no item acima, poderá ser feita a redistribuição de vagas entre as cotas que compõem a mesma **categoria de renda**, de acordo com o Art. 5º da Lei Nº 12.711/12, que permite a utilização de percentual maior do que a proporção de pretos, pardos, indígenas e pessoas com deficiência na população da unidade da federação onde está instalada a instituição, segundo dados populacionais do IBGE.

1.6 As vagas da Ampla Concorrência poderão ser ocupadas por todos os candidatos, independentemente da opção pelo Sistema de Cotas para Escolas Públicas brasileiras, respeitando-se a ordem decrescente de nota final e os critérios de desempate.

1.7 Os candidatos aprovados pelo Sistema de Cotas devem ter cursado todo o ensino médio em escola pública brasileira, comprovando por meio de histórico escolar. Não poderão concorrer às vagas reservadas ao Sistema de Cotas para Escolas Públicas brasileiras os estudantes que tenham, em algum momento, cursado parte do Ensino Médio em escolas particulares, de acordo com o disposto no Art. 5º, §1º, da Portaria Normativa 18/2012 e suas alterações.

1.8 Considera-se escola pública a instituição de ensino criada ou incorporada, mantida e administrada pelo Poder Público, nos termos do inciso I do Art. 19 da Lei nº 9.394/1996.

1.9 O candidato às vagas reservadas ao Sistema de Cotas para escolas públicas brasileiras que não comprovar as exigências relativas à categoria de reserva de vaga na

qual se classificou será dela desclassificado, mantendo-se, no entanto, na lista de espera da classificação geral.

1.10 O candidato aprovado pelo Sistema de Cotas (escola pública, baixa renda, PPI, Q e PcD) não terá a sua matrícula garantida até a finalização das etapas de análise documental e bancas referentes à cota para a qual foi aprovado.

1.11 A apuração e a comprovação da renda familiar bruta mensal por pessoa tomará por base as informações prestadas e os documentos fornecidos pelo estudante no processo da matrícula, de acordo com o anexo III deste edital.

1.12 Para dirimir dúvidas sobre a documentação de comprovação de renda, o IFSC poderá convocar o candidato para participar de entrevista e/ou realizar visitas ao domicílio, bem como realizar consultas a cadastros de informações socioeconômicas.

1.13 Os **candidatos autodeclarados negros** (pretos e pardos) deverão ter sua condição confirmada por entrevista com a Comissão de Heteroidentificação designada para este fim, em cumprimento à Resolução CEPE 86/2022.

1.14 A Comissão de Heteroidentificação utilizará exclusivamente o critério fenotípico para a aferição da condição declarada pelo candidato, que se dará pela constatação visual do candidato.

1.15 Os documentos de comprovação apresentados por **candidatos autodeclarados indígenas** deverão passar pela Comissão de Validação da Autodeclaração de Indígena, em cumprimento à Resolução CEPE 86/2022.

1.16 Os candidatos aprovados pela cota para **pessoas com deficiência (PCD)** deverão encaminhar os laudos médicos conforme orientações do item 5 deste anexo.

1.17 Os documentos de comprovação apresentados por **candidatos autodeclarados quilombolas (Q)** deverão passar pela Comissão de Validação da Autodeclaração de Quilombola.

ANEXO III - PROCEDIMENTO DE COMPROVAÇÃO DE COTAS

1 RESULTADOS E RECURSOS DAS COTAS

1.1 O resultado preliminar da análise de cotas de baixa renda, negros, indígenas, quilombolas e pessoas com deficiência será enviado para o endereço(s) de e-mail(s) informado(s) pelo candidato no momento da inscrição e na matrícula. Caso não concorde com o resultado, o candidato poderá recorrer, seguindo as orientações constantes no e-mail que comunica o indeferimento da cota.

1.2 O prazo para o candidato encaminhar o recurso é de 4 (quatro) dias úteis para cotas de baixa renda, negros, indígenas e quilombolas, e de 10 (dez) dias úteis para PCDs, a partir do recebimento do e-mail informando o indeferimento.

1.3 Após análise, o IFSC enviará o resultado para o mesmo e-mail utilizado pelo candidato para envio do recurso. O prazo de envio de resultados para candidatos de baixa renda, negros, indígenas, quilombolas e PCDs é de 2 (dois) dias úteis.

1.3.1 A verificação do resultado final da análise é de inteira responsabilidade do candidato e/ou responsável.

1.4 O resultado final das análises de cotas será publicado, conforme cronograma previsto nas orientações de comprovação de cotas, no link <https://www.ifsc.edu.br/resultados-das-cotas>.

2 PROCEDIMENTOS PARA COMPROVAÇÃO DE RENDA FAMILIAR

2.1 As orientações para comprovação da renda bruta familiar estão de acordo com a Lei 12.711/2012 e suas alterações, o Decreto 7.824/2012 e a Portaria 18/2012 e suas alterações. Para efeito desta legislação, considera-se:

I – família: a unidade nuclear composta por uma ou mais pessoas, eventualmente ampliada por outras pessoas que contribuam para o rendimento ou tenham suas despesas atendidas por aquela unidade familiar, todas moradoras em um mesmo domicílio;

II – morador: a pessoa que tem o domicílio como local habitual de residência e nele reside na data de inscrição do estudante no concurso seletivo da instituição federal de ensino;

III - renda bruta familiar mensal: a soma dos rendimentos brutos recebidos por todas as pessoas da família;

IV - renda bruta familiar mensal por pessoa: a razão entre a renda bruta familiar mensal e o total de pessoas da família.

2.2 O rendimento bruto familiar por pessoa é calculado pela soma dos rendimentos de cada membro da família recebidos nos três meses anteriores à inscrição. No caso deste processo seletivo, são considerados para o cálculo os meses de **OUTUBRO, NOVEMBRO e DEZEMBRO DE 2025**. Após, devem ser somados os valores obtidos e divididos pelo número de membros da família. Veja o exemplo do cálculo de renda:

Exemplo de composição do núcleo familiar e cálculo da renda

Nome	Idade	Parentesco	Situação Empregatícia	Renda Mês 1	Renda Mês 2	Renda Mês 3	Renda Média
Maria	44	mãe	Assalariada	2.000,00	2.000,00	2.000,00	2.000,00
José	47	pai	Autônomo	1.800,00	1.600,00	2.500,00	1.966,67
Pedro	16	candidato	Sem renda	0	0	0	0
João	11	irmão	Sem renda	0	0	0	0
Nº de integrantes: <u>4</u>				Renda Média Familiar Bruta: R\$ <u>3.966,67</u>			
Renda bruta familiar por pessoa: R\$ 991,66							

2.3 No cálculo de renda serão considerados quaisquer rendimentos recebidos pelas pessoas da família, de forma regular ou eventual, inclusive rendimentos de locação ou de arrendamento de bens móveis e imóveis.

2.4 Estão **excluídos** do cálculo de renda os seguintes itens:

2.4.1 Os valores recebidos a título de:

- a) auxílios para alimentação e transporte;
- b) diárias e reembolsos de despesas;
- c) adiantamentos e antecipações;
- d) estornos e compensações referentes a períodos anteriores;
- e) indenizações decorrentes de contratos de seguros;
- f) indenizações por danos materiais e morais por força de decisão judicial;
- g) Terço de férias;
- h) 13ºsalário; e

2.4.2 Os rendimentos recebidos por meio dos seguintes programas:

- a) Programa de Erradicação do Trabalho Infantil;
- b) Programa Agente Jovem de Desenvolvimento Social e Humano;
- c) Programa Bolsa Família e os programas unificados a ele;
- d) Programa Nacional de Inclusão do Jovem - Pró-Jovem;
- e) Programas de transferência de rendas destinadas à população atingida por desastres, residente em municípios em estado de calamidade pública ou situação de emergência; e
- f) demais programas de transferência de renda de estados, Distrito Federal ou municípios.

2.5 O requerimento e documentos para comprovação de renda por pessoa deverão ser enviados junto com a documentação para matrícula. O modelo do Requerimento para Comprovação de Renda está disponível no *link* <http://www.ifsc.edu.br/orientacoes-para-matricula>.

2.5.1 A comprovação de renda também poderá ser feita mediante apresentação do

CadÚnico. Basta consultar e imprimir o cadastro ou a folha de resumo atualizada (com validade de até dois anos) no portal <https://cadunico.dataprev.gov.br/#/consultaSimple> e anexar ao requerimento de comprovação de renda. Neste caso, o CadÚnico substituirá os documentos de comprovação de renda descritos no Requerimento.

3.5.1.1 Caso ainda não possua o CadÚnico, o estudante deverá solicitá-lo nas secretarias de assistência social ou nos Centros de Referência da Assistência Social (CRAS) do município onde reside.

2.6 Os documentos necessários para a comprovação de renda bruta familiar igual ou inferior a 1 (um) salário-mínimo por pessoa para estudantes de escolas públicas brasileiras constarão do Edital de Matrícula que será publicada nos seguintes endereços: <https://www.ifsc.edu.br/orientacoes-para-matricula> e <https://www.ifsc.edu.br/editais-com-inscricoes-abertas#aberto>

2.7 Os candidatos aprovados pelo Sistema de Cotas para Escolas Públicas **independente da renda** nas categorias (EP, PPI, PCD, Q) estão dispensados da apresentação dos documentos para a comprovação da renda.

3 PROCEDIMENTOS PARA AUTODECLARADOS NEGROS (PRETOS E PARDOS) INDÍGENAS E QUILOMBOLAS

3.1 Os procedimentos de heteroidentificação para autodeclarados negros (pretos e pardos) serão realizados de acordo com as datas estipuladas pelo câmpus na convocação dos candidatos. A convocação será realizada pelo e-mail que o candidato informou no momento da inscrição.

3.1.1 O candidato a uma vaga reservada para negros que não se apresentar/participar da Comissão de Heteroidentificação, quando convocado, não terá sua matrícula efetivada.

3.1.2 Mais detalhes sobre os procedimentos da Banca de Heteroidentificação podem ser consultados na página de cotas no Portal do IFSC: <https://www.ifsc.edu.br/cotas>

3.2 Os procedimentos de validação de autodeclaração de indígena e quilombola serão realizados a partir dos documentos enviados na matrícula.

4 PROCEDIMENTOS PARA PESSOAS COM DEFICIÊNCIA (PCD)

4.1 A apuração e a comprovação da deficiência, conforme Portaria Normativa 9/2017, tomarão por base o laudo médico atestando o tipo e o grau da deficiência, nos termos do art. 4º do Decreto no 3.298/1999, e de acordo com o Decreto 5296/2004 e a Lei 13.146/2015, a Lei 14.126/2021 e suas alterações.

4.2 O(s) laudo(s) deve(m) conter obrigatoriamente a assinatura e o carimbo do médico de forma legível e a descrição dos comprometimentos em função da deficiência acompanhada do CID-10.

4.3 Para fins deste edital, e de acordo com o Decreto 5296/2004, com a Lei 12.764/2012 e conforme Lei 14.126/2021, entende-se por pessoa com deficiência, aqueles que se enquadram nas seguintes condições:

a) **deficiência física:** alteração completa ou parcial de um ou mais segmentos do corpo humano, acarretando o comprometimento da função física, apresentando-se sob a forma de paraplegia, paraparesia, monoplegia, monoparesia, tetraplegia, tetraparesia,

triplegia, triparesia, hemiplegia, hemiparesia, ostomia, amputação ou ausência de membro, paralisia cerebral, nanismo, membros com deformidade congênita ou adquirida, exceto as deformidades estéticas e as que não produzam dificuldades para o desempenho de funções.

b) **deficiência auditiva:** limitação de longo prazo da audição, unilateral total ou bilateral parcial ou total, a qual, em interação com uma ou mais barreiras, obstrui a participação plena e efetiva da pessoa na sociedade, em igualdade de condições com as demais pessoas, aferida por audiograma nas frequências de 500Hz, 1.000Hz, 2.000Hz e 3.000Hz.

c) **deficiência visual:** cegueira, na qual a acuidade visual é igual ou menor que 0,05 no melhor olho, com a melhor correção óptica; a baixa visão, que significa acuidade visual entre 0,3 e 0,05 no melhor olho, com a melhor correção óptica; os casos nos quais a somatória da medida do campo visual em ambos os olhos for igual ou menor que 60°; ou a ocorrência simultânea de quaisquer das condições anteriores. Os candidatos com visão monocular poderão concorrer às vagas de pessoas com deficiência no IFSC desde que apresentem, obrigatoriamente, laudo médico que comprove sua condição no momento da matrícula (conforme Lei 14.126/2021).

d) **deficiência mental:** funcionamento intelectual significativamente inferior à média, com manifestação antes dos 18 (dezoito) anos e limitações associadas a duas ou mais áreas de habilidades adaptativas, tais como:

1. comunicação;
2. cuidado pessoal;
3. habilidades sociais;
4. utilização dos recursos da comunidade;
5. saúde e segurança;
6. habilidades acadêmicas;
7. lazer;
8. trabalho;

e) **deficiência múltipla:** associação de duas ou mais deficiências.

f) **pessoa com transtorno do espectro autista:** aquela pessoa com síndrome clínica caracterizada como: deficiência persistente e clinicamente significativa da comunicação e das interações sociais, manifestada por deficiência marcada de comunicação verbal e não verbal usada para interação social; ausência de reciprocidade social; falência em desenvolver e manter relações apropriadas ao seu nível de desenvolvimento; padrões restritivos e repetitivos de comportamentos, interesses e atividades, manifestados por comportamentos motores ou verbais estereotipados ou por comportamentos sensoriais incomuns; excessiva aderência a rotinas e padrões de comportamento ritualizados; interesses restritos e fixos.

g) Síndrome de Fibromialgia ou Fadiga Crônica ou por Síndrome Complexa de Dor Regional ou outras doenças correlatas (conforme Lei 15.176/2025).

4.4 Os candidatos com **surdez** deverão apresentar os laudos conforme indicado no item 5.2 deste anexo, acrescidos do exame de audiometria (sem prazo de validade).

4.5 Os laudos que não se enquadrarem nas situações descritas acima terão situação indeferida. Em caso de indeferimento, a matrícula condicional poderá ser cancelada e o candidato perderá o direito à vaga.

4.6 Para esclarecer dúvidas sobre a documentação da comprovação de deficiência, a Comissão Central de Verificação da Condição de Deficiência do IFSC poderá convocar o candidato para participar de entrevista, presencial ou a distância, previamente agendada com o câmpus e comunicada ao candidato com antecedência.

ANEXO IV - ENDEREÇOS DOS CÂMPUS

Araranguá	Avenida 15 de Novembro, 61. Bairro Cidade Alta (Aeroporto). Araranguá – SC. Fone: (48) 3311-5066 Link
Caçador	Avenida Fahdo Thomé, 3000. Bairro Champagnat. Caçador – SC. Fone: (49) 3561-5700 Link
Canoinhas	Av. Expedicionários, 2150. Bairro Campo da Água Verde. Canoinhas – SC. Fone: (47) 3627-4500 Link
Chapecó	Avenida Nereu Ramos, 3450-D. Bairro Seminário. Chapecó – SC. Fone: (49) 3313-1252 Link
Criciúma	Rodovia SC 443, Km 01, Esquina com Rua Antônio Daré, 845. Vila Rica. Criciúma – SC. Fone: (48) 3462-5007 Link
Florianópolis – Continente	Rua 14 de Julho, 150. Enseada dos Marinheiros. Coqueiros. Florianópolis – SC. Fone: (48) 3877-8419 Link
Florianópolis – Centro	Avenida Mauro Ramos, 950. Centro. Florianópolis – SC. Fone: (48) 3211-6000 Link
Garopaba	Rua Maria Aparecida Barbosa, nº 153. Campo D'Una. Garopaba – SC Fone: (48) 3254-7309 Link
Gaspar	Rua Adriano Kormann, 510. Bairro Bela Vista. Gaspar – SC. Fone (47) 3318-3701 Link
Itajaí	Av. Abrahão João Francisco, 3899. Ressacada. Itajaí – SC. Fone: (47) 3390-1200 Link
Jaraguá do Sul – Centro	Avenida Getúlio Vargas, 830. Centro. Jaraguá do Sul – SC. Fone: (47) 3276-8700 Link
Jaraguá do Sul – Rau	Rua do Imigrantes, 445. Bairro Rau. Jaraguá do Sul – SC. Fone: (47) 3276-9600 Link
Joinville	Rua Pavão, 1377. Bairro Costa e Silva. Joinville – SC. Fone: (47) 3431-5600 Link
Lages	Rua Heitor Villa Lobos, 225. Bairro São Francisco. Lages – SC. Fone: (49) 3221-4200 Link
Palhoça Bilíngue	Rua João Bernardino da Rosa, 395. Cidade Universitária Pedra Branca. Palhoça – SC. Fone: (48) 3341-9700 Link
São Carlos	Rua Aloísio Stoffel. Bairro Jardim Alvorada. São Carlos – SC. Fone: (49) 3325-4149 Link
São José	Rua José Lino Kretzer, 608. Praia Comprida. São José – SC. Fone: (48) 3381-2841 Link
São Lourenço do Oeste	Rua Aderbal Ramos da Silva, 486. Bairro Progresso. São Lourenço do Oeste – SC. Fone: (49) 3344-8495 / 99936-0172 Link
São Miguel do Oeste	Rua 22 de Abril, s/n. Bairro São Luiz. São Miguel do Oeste – SC. Fone: (49) 3631-0425 Link
Tubarão	Rua Deputado Olices Pedra de Caldas, 480. Dehon. Tubarão – SC. Fone: (48) 3301-9102 Link
Urupema	Rua do Conhecimento, s/n. Centro. Urupema – SC. Fone: (49) 3236-3112 Link
Xanxerê	Rua Euclides Hack, 1603. Bairro Veneza. Xanxerê – SC. Fone: (49) 3441-7900 / (49) 3441-7905 (WhatsApp) Link

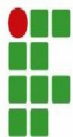

ANEXO V – TERMO DE ADESÃO AO SISU



Termo de Adesão

1. Informações da IES

Nome: INSTITUTO FEDERAL DE EDUCAÇÃO,
CIÊNCIA E TECNOLOGIA DE SANTA CATARINA

Sigla: IFSC

Código: 3162

CNPJ: 11.402.887/0001-60

Unidade Administrativa: Pública Federal

Categoria Administrativa: Autarquia Federal

Organização Acadêmica: Instituto Federal de
Educação, Ciência e Tecnologia

Endereço do site da IES:

www.ifsc.edu.br

**Endereço do site com informações para os
candidatos:**

<https://www.ifsc.edu.br/editais-com-inscricoes-abertas#aberto>

Dados do Representante Legal da IES

Nome: ZIZIMO MOREIRA FILHO

Dados do Responsável Institucional do Sisu

Nome: JAQUELINE BESEN

2. Cursos e vagas

Resumo Geral

68 cursos da IES	4.030 vagas autorizadas no e-MEC
59 cursos participantes do Sisu	1.758 vagas ofertadas no Sisu
9 cursos não participantes	870 vagas ofertadas no Sisu - ampla concorrência
	6 vagas ofertadas no Sisu - ações afirmativas
	882 vagas ofertadas no Sisu - Lei nº 12.711/2012





Participação dos cursos no Sisu

Local de Oferta: 146208 - CAMPUS ARARANGUÁ (Araranguá, SC)

Av. XV de Novembro, S/N - Cidade Alta - Araranguá - SC, 88900-000 - (48) 3311-5000

1312315 - DESIGN DE MODA										
Código: 1312315 Grau: Tecnológico Turno: Noturno Periodicidade: Semestral Integralização: 6 Vagas autorizadas: 36 Vagas ofertadas no Sisu: 20 vagas, sendo 20 vagas no 1º semestre e 0 vagas no 2º semestre. Percentual de vagas reservadas da Lei nº 12.711/2012: 50%					Prova do Enem		Peso	Nota mínima		
					Redação		1,00	0,01		
					Ciências da Natureza e suas Tecnologias		1,00	0,00		
					Ciências Humanas e suas Tecnologias		1,00	0,00		
					Linguagens, Códigos e suas Tecnologias		1,00	0,00		
					Matemática e suas Tecnologias		1,00	0,00		
					Média mínima no Enem		-	0,01		
					PERCENTUAIS				IBGE	
Pretos, pardos e indígenas:				23,58%			23,58%			
Pessoas com deficiência:				6,00%			6,00%			
Quilombolas:				0,06%			0,06%			
Quadro de vagas ofertadas no curso										
AC	LI_EP	LI_PCD	LI_Q	LI_PPI	LB_EP	LB_PCD	LB_Q	LB_PPI	-	-
10	2	1	0	2	1	1	1	2	-	-
V1	-	-	-	-	-	-	-	-	-	-
-	-	-	-	-	-	-	-	-	-	-
Informações adicionais:										
Não informado.										



A autenticidade deste documento pode ser conferida no site /visualizar-termo, informando os 7 (setes) primeiros dígitos da autenticidade e o número de protocolo.

Autenticidade: 73F6A06CF025D596A9D7E92C2D1F417175A24C84

Nº do protocolo: 4B30HOT



Local de Oferta: 146208 - CAMPUS ARARANGUÁ (Araranguá, SC)

Av. XV de Novembro, S/N - Cidade Alta - Araranguá - SC, 88900-000 - (48) 3311-5000

1102818 - FÍSICA

Código: 1102818

Grau: Licenciatura

Turno: Noturno

Periodicidade: Semestral

Integralização: 8

Vagas autorizadas: 40

Vagas ofertadas no Sisu: 20 vagas, sendo 20 vagas no 1º semestre e 0 vagas no 2º semestre.

Percentual de vagas reservadas da Lei nº 12.711/2012: 50%

Prova do Enem	Peso	Nota mínima
Redação	1,00	0,01
Ciências da Natureza e suas Tecnologias	2,00	0,00
Ciências Humanas e suas Tecnologias	1,00	0,00
Linguagens, Códigos e suas Tecnologias	1,00	0,00
Matemática e suas Tecnologias	2,00	0,00
Média mínima no Enem	-	0,01

PERCENTUAIS	IBGE	Utilizado
Pretos, pardos e indígenas:	23,58%	23,58%
Pessoas com deficiência:	6,00%	6,00%
Quilombolas:	0,06%	0,06%

Quadro de vagas ofertadas no curso

AC	LI_EP	LI_PCD	LI_Q	LI_PPI	LB_EP	LB_PCD	LB_Q	LB_PPI	-	-
10	2	1	0	2	1	1	1	2	-	-
V1	-	-	-	-	-	-	-	-	-	-
-	-	-	-	-	-	-	-	-	-	-

Informações adicionais:

Não informado.



A autenticidade deste documento pode ser conferida no site /visualizar-termo, informando os 7 (setes) primeiros dígitos da autenticidade e o número de protocolo.

Autenticidade: 73F6A06CF025D596A9D7E92C2D1F417175A24C84

Nº do protocolo: 4B30HOT



Local de Oferta: 1071227 - Campus Canoinhas (Canoinhas, SC)

Av. Expedicionários, 2150 - Campo da Água Verde - Canoinhas - SC, 89460-000 - (47) 3627-4500

1457124 - AGRONOMIA

Código: 1457124

Grau: Bacharelado

Turno: Integral (Matutino/Vespertino)

Periodicidade: Semestral

Integralização: 10

Vagas autorizadas: 40

Vagas ofertadas no Sisu: 20 vagas, sendo 20 vagas no 1º semestre e 0 vagas no 2º semestre.

Percentual de vagas reservadas da Lei nº 12.711/2012: 50%

Prova do Enem	Peso	Nota mínima
Redação	1,00	0,01
Ciências da Natureza e suas Tecnologias	2,00	0,00
Ciências Humanas e suas Tecnologias	1,00	0,00
Linguagens, Códigos e suas Tecnologias	1,00	0,00
Matemática e suas Tecnologias	1,00	0,00
Média mínima no Enem	-	0,01

PERCENTUAIS	IBGE	Utilizado
Pretos, pardos e indígenas:	23,58%	23,58%
Pessoas com deficiência:	6,00%	6,00%
Quilombolas:	0,06%	0,06%

Quadro de vagas ofertadas no curso

AC	LI_EP	LI_PCD	LI_Q	LI_PPI	LB_EP	LB_PCD	LB_Q	LB_PPI	-	-
10	2	1	0	2	1	1	1	2	-	-
V1	-	-	-	-	-	-	-	-	-	-
-	-	-	-	-	-	-	-	-	-	-

Informações adicionais:

Este curso é de oferta integral com atividades nos turnos matutino e vespertino. A predominância das atividades acadêmicas ocorre no turno matutino.



A autenticidade deste documento pode ser conferida no site /visualizar-termo, informando os 7 (setes) primeiros dígitos da autenticidade e o número de protocolo.

Autenticidade: 73F6A06CF025D596A9D7E92C2D1F417175A24C84

Nº do protocolo: 4B30HOT



Local de Oferta: 1071227 - Campus Canoinhas (Canoinhas, SC)

Av. Expedicionários, 2150 - Campo da Água Verde - Canoinhas - SC, 89460-000 - (47) 3627-4500

1313195 - ALIMENTOS

Código: 1313195 Grau: Tecnológico Turno: Noturno Periodicidade: Semestral Integralização: 6 Vagas autorizadas: 40 Vagas ofertadas no Sisu: 20 vagas, sendo 20 vagas no 1º semestre e 0 vagas no 2º semestre. Percentual de vagas reservadas da Lei nº 12.711/2012: 50%	Prova do Enem	Peso	Nota mínima
	Redação	1,00	0,01
	Ciências da Natureza e suas Tecnologias	1,00	0,00
	Ciências Humanas e suas Tecnologias	1,00	0,00
	Linguagens, Códigos e suas Tecnologias	1,00	0,00
	Matemática e suas Tecnologias	1,00	0,00
	Média mínima no Enem	-	0,01

PERCENTUAIS	IBGE	Utilizado
Pretos, pardos e indígenas:	23,58%	23,58%
Pessoas com deficiência:	6,00%	6,00%
Quilombolas:	0,06%	0,06%

Quadro de vagas ofertadas no curso

AC	LI_EP	LI_PCD	LI_Q	LI_PPI	LB_EP	LB_PCD	LB_Q	LB_PPI	-	-
10	2	1	0	2	1	1	1	2	-	-
V1	-	-	-	-	-	-	-	-	-	-
-	-	-	-	-	-	-	-	-	-	-

Informações adicionais:

Não informado.



A autenticidade deste documento pode ser conferida no site /visualizar-termo, informando os 7 (setes) primeiros dígitos da autenticidade e o número de protocolo.

Autenticidade: 73F6A06CF025D596A9D7E92C2D1F417175A24C84

Nº do protocolo: 4B30HOT



Local de Oferta: 1071227 - Campus Canoinhas (Canoinhas, SC)

Av. Expedicionários, 2150 - Campo da Água Verde - Canoinhas - SC, 89460-000 - (47) 3627-4500

1337241 - ANÁLISE E DESENVOLVIMENTO DE SISTEMAS

Código: 1337241 Grau: Tecnológico Turno: Noturno Periodicidade: Semestral Integralização: 6 Vagas autorizadas: 40 Vagas ofertadas no Sisu: 20 vagas, sendo 20 vagas no 1º semestre e 0 vagas no 2º semestre. Percentual de vagas reservadas da Lei nº 12.711/2012: 50%	Prova do Enem	Peso	Nota mínima
	Redação	1,00	0,01
	Ciências da Natureza e suas Tecnologias	1,00	0,00
	Ciências Humanas e suas Tecnologias	1,00	0,00
	Linguagens, Códigos e suas Tecnologias	1,00	0,00
	Matemática e suas Tecnologias	2,00	0,00
	Média mínima no Enem	-	0,01

PERCENTUAIS	IBGE	Utilizado
Pretos, pardos e indígenas:	23,58%	23,58%
Pessoas com deficiência:	6,00%	6,00%
Quilombolas:	0,06%	0,06%

Quadro de vagas ofertadas no curso

AC	LI_EP	LI_PCD	LI_Q	LI_PPI	LB_EP	LB_PCD	LB_Q	LB_PPI	-	-
10	2	1	0	2	1	1	1	2	-	-
V1	-	-	-	-	-	-	-	-	-	-
-	-	-	-	-	-	-	-	-	-	-

Informações adicionais:

Não informado.



A autenticidade deste documento pode ser conferida no site /visualizar-termo, informando os 7 (setes) primeiros dígitos da autenticidade e o número de protocolo.

Autenticidade: 73F6A06CF025D596A9D7E92C2D1F417175A24C84

Nº do protocolo: 4B30HOT



Local de Oferta: 1071993 - Campus Caçador (Caçador, SC)

Av. Fahdo Thomé, 3000 - Champagnat - Caçador - SC, 89500-000 - (49) 3561-5700

1330809 - ENGENHARIA DE PRODUÇÃO

Código: 1330809 Grau: Bacharelado Turno: Noturno Periodicidade: Semestral Integralização: 10 Vagas autorizadas: 40 Vagas ofertadas no Sisu: 20 vagas, sendo 20 vagas no 1º semestre e 0 vagas no 2º semestre. Percentual de vagas reservadas da Lei nº 12.711/2012: 50%	Prova do Enem	Peso	Nota mínima
	Redação	1,00	0,01
	Ciências da Natureza e suas Tecnologias	1,00	0,00
	Ciências Humanas e suas Tecnologias	1,00	0,00
	Linguagens, Códigos e suas Tecnologias	1,00	0,00
	Matemática e suas Tecnologias	2,00	0,00
	Média mínima no Enem	-	0,01

PERCENTUAIS	IBGE	Utilizado
Pretos, pardos e indígenas:	23,58%	23,58%
Pessoas com deficiência:	6,00%	6,00%
Quilombolas:	0,06%	0,06%

Quadro de vagas ofertadas no curso

AC	LI_EP	LI_PCD	LI_Q	LI_PPI	LB_EP	LB_PCD	LB_Q	LB_PPI	-	-
10	2	1	0	2	1	1	1	2	-	-
V1	-	-	-	-	-	-	-	-	-	-
-	-	-	-	-	-	-	-	-	-	-

Informações adicionais:

Não informado.



A autenticidade deste documento pode ser conferida no site /visualizar-termo, informando os 7 (setes) primeiros dígitos da autenticidade e o número de protocolo.

Autenticidade: 73F6A06CF025D596A9D7E92C2D1F417175A24C84

Nº do protocolo: 4B30HOT



Local de Oferta: 1071993 - Campus Caçador (Caçador, SC)

Av. Fahdo Thomé, 3000 - Champagnat - Caçador - SC, 89500-000 - (49) 3561-5700

1376000 - SISTEMAS DE INFORMAÇÃO

Código: 1376000 Grau: Bacharelado Turno: Noturno Periodicidade: Semestral Integralização: 8 Vagas autorizadas: 40 Vagas ofertadas no Sisu: 20 vagas, sendo 20 vagas no 1º semestre e 0 vagas no 2º semestre. Percentual de vagas reservadas da Lei nº 12.711/2012: 50%	Prova do Enem	Peso	Nota mínima
	Redação	1,00	0,01
	Ciências da Natureza e suas Tecnologias	1,00	0,00
	Ciências Humanas e suas Tecnologias	1,00	0,00
	Linguagens, Códigos e suas Tecnologias	1,00	0,00
	Matemática e suas Tecnologias	2,00	0,00
	Média mínima no Enem	-	0,01

PERCENTUAIS	IBGE	Utilizado
Pretos, pardos e indígenas:	23,58%	23,58%
Pessoas com deficiência:	6,00%	6,00%
Quilombolas:	0,06%	0,06%

Quadro de vagas ofertadas no curso

AC	LI_EP	LI_PCD	LI_Q	LI_PPI	LB_EP	LB_PCD	LB_Q	LB_PPI	-	-
10	2	1	0	2	1	1	1	2	-	-
V1	-	-	-	-	-	-	-	-	-	-
-	-	-	-	-	-	-	-	-	-	-

Informações adicionais:

Não informado.



A autenticidade deste documento pode ser conferida no site /visualizar-termo, informando os 7 (setes) primeiros dígitos da autenticidade e o número de protocolo.

Autenticidade: 73F6A06CF025D596A9D7E92C2D1F417175A24C84

Nº do protocolo: 4B30HOT



Local de Oferta: 150145 - Campus Chapecó (Chapecó, SC)

Av. Nereu Ramos, 3450 D - Seminário - Chapecó - SC, 89813-000 - (49) 3331-4651

1126267 - ENGENHARIA DE CONTROLE E AUTOMAÇÃO

Código: 1126267 Grau: Bacharelado Turno: Vespertino Periodicidade: Semestral Integralização: 10 Vagas autorizadas: 40 Vagas ofertadas no Sisu: 40 vagas, sendo 0 vagas no 1º semestre e 40 vagas no 2º semestre. Percentual de vagas reservadas da Lei nº 12.711/2012: 50%	Prova do Enem	Peso	Nota mínima
	Redação	1,00	0,01
	Ciências da Natureza e suas Tecnologias	1,00	0,00
	Ciências Humanas e suas Tecnologias	1,00	0,00
	Linguagens, Códigos e suas Tecnologias	1,00	0,00
	Matemática e suas Tecnologias	2,00	0,00
	Média mínima no Enem	-	0,01

PERCENTUAIS	IBGE	Utilizado
Pretos, pardos e indígenas:	23,58%	23,58%
Pessoas com deficiência:	6,00%	6,00%
Quilombolas:	0,06%	0,06%

Quadro de vagas ofertadas no curso

AC	LI_EP	LI_PCD	LI_Q	LI_PPI	LB_EP	LB_PCD	LB_Q	LB_PPI	-	-
20	6	1	0	3	5	1	1	3	-	-
V1	-	-	-	-	-	-	-	-	-	-
-	-	-	-	-	-	-	-	-	-	-

Informações adicionais:

Não informado.



A autenticidade deste documento pode ser conferida no site /visualizar-termo, informando os 7 (setes) primeiros dígitos da autenticidade e o número de protocolo.

Autenticidade: 73F6A06CF025D596A9D7E92C2D1F417175A24C84

Nº do protocolo: 4B30HOT



Local de Oferta: 150145 - Campus Chapecó (Chapecó, SC)

Av. Nereu Ramos, 3450 D - Seminário - Chapecó - SC, 89813-000 - (49) 3331-4651

1126267 - ENGENHARIA DE CONTROLE E AUTOMAÇÃO

Código: 1126267 Grau: Bacharelado Turno: Matutino Periodicidade: Semestral Integralização: 10 Vagas autorizadas: 40 Vagas ofertadas no Sisu: 20 vagas, sendo 20 vagas no 1º semestre e 0 vagas no 2º semestre. Percentual de vagas reservadas da Lei nº 12.711/2012: 50%	Prova do Enem	Peso	Nota mínima
	Redação	1,00	0,01
	Ciências da Natureza e suas Tecnologias	1,00	0,00
	Ciências Humanas e suas Tecnologias	1,00	0,00
	Linguagens, Códigos e suas Tecnologias	1,00	0,00
	Matemática e suas Tecnologias	2,00	0,00
	Média mínima no Enem	-	0,01

PERCENTUAIS	IBGE	Utilizado
Pretos, pardos e indígenas:	23,58%	23,58%
Pessoas com deficiência:	6,00%	6,00%
Quilombolas:	0,06%	0,06%

Quadro de vagas ofertadas no curso

AC	LI_EP	LI_PCD	LI_Q	LI_PPI	LB_EP	LB_PCD	LB_Q	LB_PPI	-	-
10	2	1	0	2	1	1	1	2	-	-
V1	-	-	-	-	-	-	-	-	-	-
-	-	-	-	-	-	-	-	-	-	-

Informações adicionais:

Não informado.



A autenticidade deste documento pode ser conferida no site /visualizar-termo, informando os 7 (setes) primeiros dígitos da autenticidade e o número de protocolo.

Autenticidade: 73F6A06CF025D596A9D7E92C2D1F417175A24C84

Nº do protocolo: 4B30HOT



Local de Oferta: 150145 - Campus Chapecó (Chapecó, SC)

Av. Nereu Ramos, 3450 D - Seminário - Chapecó - SC, 89813-000 - (49) 3331-4651

1636787 - FABRICAÇÃO MECÂNICA

Código: 1636787

Grau: Tecnológico

Turno: Noturno

Periodicidade: Semestral

Integralização: 6

Vagas autorizadas: 40

Vagas ofertadas no Sisu: 20 vagas, sendo 20 vagas no 1º semestre e 0 vagas no 2º semestre.

Percentual de vagas reservadas da Lei nº 12.711/2012: 50%

Prova do Enem	Peso	Nota mínima
Redação	1,00	0,01
Ciências da Natureza e suas Tecnologias	1,00	0,00
Ciências Humanas e suas Tecnologias	1,00	0,00
Linguagens, Códigos e suas Tecnologias	1,00	0,00
Matemática e suas Tecnologias	1,00	0,00
Média mínima no Enem	-	0,01

PERCENTUAIS	IBGE	Utilizado
Pretos, pardos e indígenas:	23,58%	23,58%
Pessoas com deficiência:	6,00%	6,00%
Quilombolas:	0,06%	0,06%

Quadro de vagas ofertadas no curso

AC	LI_EP	LI_PCD	LI_Q	LI_PPI	LB_EP	LB_PCD	LB_Q	LB_PPI	-	-
10	2	1	0	2	1	1	1	2	-	-
V1	-	-	-	-	-	-	-	-	-	-
-	-	-	-	-	-	-	-	-	-	-

Informações adicionais:

Não informado.



A autenticidade deste documento pode ser conferida no site /visualizar-termo, informando os 7 (setes) primeiros dígitos da autenticidade e o número de protocolo.

Autenticidade: 73F6A06CF025D596A9D7E92C2D1F417175A24C84

Nº do protocolo: 4B30HOT



Local de Oferta: 1071247 - Campus Criciúma (Criciúma, SC)

Rodovia SC-443, km 1 - Vila Rica - Criciúma - SC, 88813-600 - (48) 3462-5000

1420121 - ENGENHARIA CIVIL

Código: 1420121

Grau: Bacharelado

Turno: Integral (Vespertino/Noturno)

Periodicidade: Semestral

Integralização: 10

Vagas autorizadas: 40

Vagas ofertadas no Sisu: 20 vagas, sendo 20 vagas no 1º semestre e 0 vagas no 2º semestre.

Percentual de vagas reservadas da Lei nº 12.711/2012: 50%

Prova do Enem	Peso	Nota mínima
Redação	1,00	0,01
Ciências da Natureza e suas Tecnologias	2,00	0,00
Ciências Humanas e suas Tecnologias	1,00	0,00
Linguagens, Códigos e suas Tecnologias	1,00	0,00
Matemática e suas Tecnologias	2,00	0,00
Média mínima no Enem	-	0,01

PERCENTUAIS	IBGE	Utilizado
Pretos, pardos e indígenas:	23,58%	23,58%
Pessoas com deficiência:	6,00%	6,00%
Quilombolas:	0,06%	0,06%

Quadro de vagas ofertadas no curso

AC	LI_EP	LI_PCD	LI_Q	LI_PPI	LB_EP	LB_PCD	LB_Q	LB_PPI	-	-
10	2	1	0	2	1	1	1	2	-	-
V1	-	-	-	-	-	-	-	-	-	-
-	-	-	-	-	-	-	-	-	-	-

Informações adicionais:

Não informado.



A autenticidade deste documento pode ser conferida no site /visualizar-termo, informando os 7 (setes) primeiros dígitos da autenticidade e o número de protocolo.

Autenticidade: 73F6A06CF025D596A9D7E92C2D1F417175A24C84

Nº do protocolo: 4B30HOT



Local de Oferta: 1071247 - Campus Criciúma (Criciúma, SC)

Rodovia SC-443, km 1 - Vila Rica - Criciúma - SC, 88813-600 - (48) 3462-5000

1312047 - ENGENHARIA MECATRÔNICA

Código: 1312047

Grau: Bacharelado

Turno: Matutino

Periodicidade: Semestral

Integralização: 11

Vagas autorizadas: 40

Vagas ofertadas no Sisu: 20 vagas, sendo 20 vagas no 1º semestre e 0 vagas no 2º semestre.

Percentual de vagas reservadas da Lei nº 12.711/2012: 50%

Prova do Enem	Peso	Nota mínima
Redação	1,00	0,01
Ciências da Natureza e suas Tecnologias	1,00	0,00
Ciências Humanas e suas Tecnologias	1,00	0,00
Linguagens, Códigos e suas Tecnologias	1,00	0,00
Matemática e suas Tecnologias	2,00	0,00
Média mínima no Enem	-	0,01

PERCENTUAIS	IBGE	Utilizado
Pretos, pardos e indígenas:	23,58%	23,58%
Pessoas com deficiência:	6,00%	6,00%
Quilombolas:	0,06%	0,06%

Quadro de vagas ofertadas no curso

AC	LI_EP	LI_PCD	LI_Q	LI_PPI	LB_EP	LB_PCD	LB_Q	LB_PPI	-	-
10	2	1	0	2	1	1	1	2	-	-
V1	-	-	-	-	-	-	-	-	-	-
-	-	-	-	-	-	-	-	-	-	-

Informações adicionais:

Não informado.



A autenticidade deste documento pode ser conferida no site /visualizar-termo, informando os 7 (setes) primeiros dígitos da autenticidade e o número de protocolo.

Autenticidade: 73F6A06CF025D596A9D7E92C2D1F417175A24C84

Nº do protocolo: 4B30HOT



Local de Oferta: 1071247 - Campus Criciúma (Criciúma, SC)

Rodovia SC-443, km 1 - Vila Rica - Criciúma - SC, 88813-600 - (48) 3462-5000

1338270 - QUÍMICA

Código: 1338270

Grau: Licenciatura

Turno: Noturno

Periodicidade: Semestral

Integralização: 9

Vagas autorizadas: 40

Vagas ofertadas no Sisu: 20 vagas, sendo 20 vagas no 1º semestre e 0 vagas no 2º semestre.

Percentual de vagas reservadas da Lei nº 12.711/2012: 50%

Prova do Enem	Peso	Nota mínima
Redação	2,00	0,01
Ciências da Natureza e suas Tecnologias	2,00	0,00
Ciências Humanas e suas Tecnologias	1,00	0,00
Linguagens, Códigos e suas Tecnologias	1,00	0,00
Matemática e suas Tecnologias	2,00	0,00
Média mínima no Enem	-	0,01

PERCENTUAIS	IBGE	Utilizado
Pretos, pardos e indígenas:	23,58%	23,58%
Pessoas com deficiência:	6,00%	6,00%
Quilombolas:	0,06%	0,06%

Quadro de vagas ofertadas no curso

AC	LI_EP	LI_PCD	LI_Q	LI_PPI	LB_EP	LB_PCD	LB_Q	LB_PPI	-	-
10	2	1	0	2	1	1	1	2	-	-
V1	-	-	-	-	-	-	-	-	-	-
-	-	-	-	-	-	-	-	-	-	-

Informações adicionais:

Não informado.



A autenticidade deste documento pode ser conferida no site /visualizar-termo, informando os 7 (setes) primeiros dígitos da autenticidade e o número de protocolo.

Autenticidade: 73F6A06CF025D596A9D7E92C2D1F417175A24C84

Nº do protocolo: 4B30HOT



Local de Oferta: 1046315 - Campus Florianópolis (Florianópolis, SC)

Av. Mauro Ramos, 950 - Centro - Florianópolis - SC, 88020-300 - (48) 3211-6000

1590316 - DESIGN

Código: 1590316
Grau: Bacharelado
Turno: Matutino
Periodicidade: Semestral
Integralização: 7
Vagas autorizadas: 60
Vagas ofertadas no Sisu: 45 vagas, sendo 15 vagas no 1º semestre e 30 vagas no 2º semestre.
Percentual de vagas reservadas da Lei nº 12.711/2012: 50%

Prova do Enem	Peso	Nota mínima
Redação	2,00	0,01
Ciências da Natureza e suas Tecnologias	1,00	0,00
Ciências Humanas e suas Tecnologias	1,00	0,00
Linguagens, Códigos e suas Tecnologias	2,00	0,00
Matemática e suas Tecnologias	1,00	0,00
Média mínima no Enem	-	0,01

PERCENTUAIS	IBGE	Utilizado
Pretos, pardos e indígenas:	23,58%	23,58%
Pessoas com deficiência:	6,00%	6,00%
Quilombolas:	0,06%	0,06%

Quadro de vagas ofertadas no curso

AC	LI_EP	LI_PCD	LI_Q	LI_PPI	LB_EP	LB_PCD	LB_Q	LB_PPI	-	-
22	7	1	0	3	7	1	1	3	-	-
V1	-	-	-	-	-	-	-	-	-	-
-	-	-	-	-	-	-	-	-	-	-

Informações adicionais:

Não informado.



A autenticidade deste documento pode ser conferida no site /visualizar-termo, informando os 7 (setes) primeiros dígitos da autenticidade e o número de protocolo.

Autenticidade: 73F6A06CF025D596A9D7E92C2D1F417175A24C84

Nº do protocolo: 4B30HOT



Local de Oferta: 1046315 - Campus Florianópolis (Florianópolis, SC)

Av. Mauro Ramos, 950 - Centro - Florianópolis - SC, 88020-300 - (48) 3211-6000

57516 - ELETRÔNICA INDUSTRIAL

Código: 57516

Grau: Tecnológico

Turno: Noturno

Periodicidade: Semestral

Integralização: 6

Vagas autorizadas: 80

Vagas ofertadas no Sisu: 60 vagas, sendo 20 vagas no 1º semestre e 40 vagas no 2º semestre.

Percentual de vagas reservadas da Lei nº 12.711/2012: 50%

Prova do Enem	Peso	Nota mínima
Redação	1,00	0,01
Ciências da Natureza e suas Tecnologias	1,00	0,00
Ciências Humanas e suas Tecnologias	1,00	0,00
Linguagens, Códigos e suas Tecnologias	1,00	0,00
Matemática e suas Tecnologias	2,00	0,00
Média mínima no Enem	-	0,01

PERCENTUAIS	IBGE	Utilizado
Pretos, pardos e indígenas:	23,58%	23,58%
Pessoas com deficiência:	6,00%	6,00%
Quilombolas:	0,06%	0,06%

Quadro de vagas ofertadas no curso

AC	LI_EP	LI_PCD	LI_Q	LI_PPI	LB_EP	LB_PCD	LB_Q	LB_PPI	-	-
30	10	1	0	4	9	1	1	4	-	-
V1	-	-	-	-	-	-	-	-	-	-
-	-	-	-	-	-	-	-	-	-	-

Informações adicionais:

Não informado.



A autenticidade deste documento pode ser conferida no site /visualizar-termo, informando os 7 (setes) primeiros dígitos da autenticidade e o número de protocolo.

Autenticidade: 73F6A06CF025D596A9D7E92C2D1F417175A24C84

Nº do protocolo: 4B30HOT



Local de Oferta: 1046315 - Campus Florianópolis (Florianópolis, SC)

Av. Mauro Ramos, 950 - Centro - Florianópolis - SC, 88020-300 - (48) 3211-6000

1261230 - ENGENHARIA CIVIL

Código: 1261230
Grau: Bacharelado
Turno: Integral (Vespertino/Noturno)
Periodicidade: Semestral
Integralização: 10
Vagas autorizadas: 80
Vagas ofertadas no Sisu: 60 vagas, sendo 20 vagas no 1º semestre e 40 vagas no 2º semestre.
Percentual de vagas reservadas da Lei nº 12.711/2012: 50%

Prova do Enem	Peso	Nota mínima
Redação	1,50	0,01
Ciências da Natureza e suas Tecnologias	3,00	0,00
Ciências Humanas e suas Tecnologias	1,00	0,00
Linguagens, Códigos e suas Tecnologias	2,00	0,00
Matemática e suas Tecnologias	4,00	0,00
Média mínima no Enem	-	0,01

PERCENTUAIS	IBGE	Utilizado
Pretos, pardos e indígenas:	23,58%	23,58%
Pessoas com deficiência:	6,00%	6,00%
Quilombolas:	0,06%	0,06%

Quadro de vagas ofertadas no curso

AC	LI_EP	LI_PCD	LI_Q	LI_PPI	LB_EP	LB_PCD	LB_Q	LB_PPI	-	-
30	10	1	0	4	9	1	1	4	-	-
V1	-	-	-	-	-	-	-	-	-	-
-	-	-	-	-	-	-	-	-	-	-

Informações adicionais:

Não informado.



A autenticidade deste documento pode ser conferida no site /visualizar-termo, informando os 7 (setes) primeiros dígitos da autenticidade e o número de protocolo.

Autenticidade: 73F6A06CF025D596A9D7E92C2D1F417175A24C84

Nº do protocolo: 4B30HOT



Local de Oferta: 1046315 - Campus Florianópolis (Florianópolis, SC)

Av. Mauro Ramos, 950 - Centro - Florianópolis - SC, 88020-300 - (48) 3211-6000

1187829 - ENGENHARIA ELETRÔNICA

Código: 1187829 Grau: Bacharelado Turno: Integral (Matutino/Vespertino) Periodicidade: Semestral Integralização: 10 Vagas autorizadas: 80 Vagas ofertadas no Sisu: 60 vagas, sendo 20 vagas no 1º semestre e 40 vagas no 2º semestre. Percentual de vagas reservadas da Lei nº 12.711/2012: 50%	Prova do Enem	Peso	Nota mínima
	Redação	1,00	0,01
	Ciências da Natureza e suas Tecnologias	1,00	0,00
	Ciências Humanas e suas Tecnologias	1,00	0,00
	Linguagens, Códigos e suas Tecnologias	1,00	0,00
	Matemática e suas Tecnologias	2,00	0,00
	Média mínima no Enem	-	0,01

PERCENTUAIS	IBGE	Utilizado
Pretos, pardos e indígenas:	23,58%	23,58%
Pessoas com deficiência:	6,00%	6,00%
Quilombolas:	0,06%	0,06%

Quadro de vagas ofertadas no curso

AC	LI_EP	LI_PCD	LI_Q	LI_PPI	LB_EP	LB_PCD	LB_Q	LB_PPI	-	-
30	10	1	0	4	9	1	1	4	-	-
V1	-	-	-	-	-	-	-	-	-	-
-	-	-	-	-	-	-	-	-	-	-

Informações adicionais:

O curso é de oferta integral (matutino/vespertino). Sendo o turno predomínio das atividades acadêmicas o turno matutino.



A autenticidade deste documento pode ser conferida no site /visualizar-termo, informando os 7 (setes) primeiros dígitos da autenticidade e o número de protocolo.

Autenticidade: 73F6A06CF025D596A9D7E92C2D1F417175A24C84

Nº do protocolo: 4B30HOT



Local de Oferta: 1046315 - Campus Florianópolis (Florianópolis, SC)

Av. Mauro Ramos, 950 - Centro - Florianópolis - SC, 88020-300 - (48) 3211-6000

1188363 - ENGENHARIA ELÉTRICA

Código: 1188363 Grau: Bacharelado Turno: Integral (Vespertino/Noturno) Periodicidade: Semestral Integralização: 10 Vagas autorizadas: 80 Vagas ofertadas no Sisu: 60 vagas, sendo 20 vagas no 1º semestre e 40 vagas no 2º semestre. Percentual de vagas reservadas da Lei nº 12.711/2012: 50%	Prova do Enem	Peso	Nota mínima
	Redação	1,00	0,01
	Ciências da Natureza e suas Tecnologias	1,00	0,00
	Ciências Humanas e suas Tecnologias	1,00	0,00
	Linguagens, Códigos e suas Tecnologias	1,00	0,00
	Matemática e suas Tecnologias	2,00	0,00
	Média mínima no Enem	-	0,01

PERCENTUAIS	IBGE	Utilizado
Pretos, pardos e indígenas:	23,58%	23,58%
Pessoas com deficiência:	6,00%	6,00%
Quilombolas:	0,06%	0,06%

Quadro de vagas ofertadas no curso

AC	LI_EP	LI_PCD	LI_Q	LI_PPI	LB_EP	LB_PCD	LB_Q	LB_PPI	-	-
30	10	1	0	4	9	1	1	4	-	-
V1	-	-	-	-	-	-	-	-	-	-
-	-	-	-	-	-	-	-	-	-	-

Informações adicionais:

O curso é de oferta integral (vespertino/noturno). Sendo o turno predomínio das atividades acadêmicas o turno noturno.



A autenticidade deste documento pode ser conferida no site /visualizar-termo, informando os 7 (setes) primeiros dígitos da autenticidade e o número de protocolo.

Autenticidade: 73F6A06CF025D596A9D7E92C2D1F417175A24C84

Nº do protocolo: 4B30HOT



Local de Oferta: 1046315 - Campus Florianópolis (Florianópolis, SC)

Av. Mauro Ramos, 950 - Centro - Florianópolis - SC, 88020-300 - (48) 3211-6000

1188408 - ENGENHARIA MECATRÔNICA

Código: 1188408 Grau: Bacharelado Turno: Integral (Vespertino/Noturno) Periodicidade: Semestral Integralização: 10 Vagas autorizadas: 80 Vagas ofertadas no Sisu: 60 vagas, sendo 20 vagas no 1º semestre e 40 vagas no 2º semestre. Percentual de vagas reservadas da Lei nº 12.711/2012: 50%	Prova do Enem	Peso	Nota mínima
	Redação	1,00	0,01
	Ciências da Natureza e suas Tecnologias	3,00	0,00
	Ciências Humanas e suas Tecnologias	1,00	0,00
	Linguagens, Códigos e suas Tecnologias	2,00	0,00
	Matemática e suas Tecnologias	4,00	0,00
	Média mínima no Enem	-	0,01

PERCENTUAIS	IBGE	Utilizado
Pretos, pardos e indígenas:	23,58%	23,58%
Pessoas com deficiência:	6,00%	6,00%
Quilombolas:	0,06%	0,06%

Quadro de vagas ofertadas no curso

AC	LI_EP	LI_PCD	LI_Q	LI_PPI	LB_EP	LB_PCD	LB_Q	LB_PPI	-	-
30	10	1	0	4	9	1	1	4	-	-
V1	-	-	-	-	-	-	-	-	-	-
-	-	-	-	-	-	-	-	-	-	-

Informações adicionais:

Turno de predominância das atividades: vespertino.



A autenticidade deste documento pode ser conferida no site /visualizar-termo, informando os 7 (setes) primeiros dígitos da autenticidade e o número de protocolo.

Autenticidade: 73F6A06CF025D596A9D7E92C2D1F417175A24C84

Nº do protocolo: 4B30HOT



Local de Oferta: 1046315 - Campus Florianópolis (Florianópolis, SC)

Av. Mauro Ramos, 950 - Centro - Florianópolis - SC, 88020-300 - (48) 3211-6000

102626 - GESTÃO DA TECNOLOGIA DA INFORMAÇÃO

Código: 102626 Grau: Tecnológico Turno: Noturno Periodicidade: Semestral Integralização: 6 Vagas autorizadas: 30 Vagas ofertadas no Sisu: 15 vagas, sendo 15 vagas no 1º semestre e 0 vagas no 2º semestre. Percentual de vagas reservadas da Lei nº 12.711/2012: 50%	Prova do Enem	Peso	Nota mínima
	Redação	1,00	0,01
	Ciências da Natureza e suas Tecnologias	1,00	0,00
	Ciências Humanas e suas Tecnologias	1,00	0,00
	Linguagens, Códigos e suas Tecnologias	2,00	0,00
	Matemática e suas Tecnologias	1,00	0,00
	Média mínima no Enem	-	0,01

PERCENTUAIS	IBGE	Utilizado
Pretos, pardos e indígenas:	23,58%	23,58%
Pessoas com deficiência:	6,00%	6,00%
Quilombolas:	0,06%	0,06%

Quadro de vagas ofertadas no curso

AC	LI_EP	LI_PCD	LI_Q	LI_PPI	LB_EP	LB_PCD	LB_Q	LB_PPI	-	-
7	2	1	0	1	1	1	1	1	-	-
V1	-	-	-	-	-	-	-	-	-	-
-	-	-	-	-	-	-	-	-	-	-

Informações adicionais:

Não informado.



A autenticidade deste documento pode ser conferida no site /visualizar-termo, informando os 7 (setes) primeiros dígitos da autenticidade e o número de protocolo.

Autenticidade: 73F6A06CF025D596A9D7E92C2D1F417175A24C84

Nº do protocolo: 4B30HOT



Local de Oferta: 1046315 - Campus Florianópolis (Florianópolis, SC)

Av. Mauro Ramos, 950 - Centro - Florianópolis - SC, 88020-300 - (48) 3211-6000

70738 - RADIOLOGIA

Código: 70738

Grau: Tecnológico

Turno: Integral (Vespertino/Noturno)

Periodicidade: Semestral

Integralização: 7

Vagas autorizadas: 40

Vagas ofertadas no Sisu: 20 vagas, sendo 20 vagas no 1º semestre e 0 vagas no 2º semestre.

Percentual de vagas reservadas da Lei nº 12.711/2012: 50%

Prova do Enem	Peso	Nota mínima
Redação	2,00	0,01
Ciências da Natureza e suas Tecnologias	2,00	0,00
Ciências Humanas e suas Tecnologias	1,00	0,00
Linguagens, Códigos e suas Tecnologias	2,00	0,00
Matemática e suas Tecnologias	2,00	0,00
Média mínima no Enem	-	0,01

PERCENTUAIS	IBGE	Utilizado
Pretos, pardos e indígenas:	23,58%	23,58%
Pessoas com deficiência:	6,00%	6,00%
Quilombolas:	0,06%	0,06%

Quadro de vagas ofertadas no curso

AC	LI_EP	LI_PCD	LI_Q	LI_PPI	LB_EP	LB_PCD	LB_Q	LB_PPI	-	-
10	2	1	0	2	1	1	1	2	-	-
V1	-	-	-	-	-	-	-	-	-	-
-	-	-	-	-	-	-	-	-	-	-

Informações adicionais:

O curso é de oferta integral (vespertino/noturno). Sendo o turno vespertino de predomínio das atividades acadêmicas.



A autenticidade deste documento pode ser conferida no site /visualizar-termo, informando os 7 (setes) primeiros dígitos da autenticidade e o número de protocolo.

Autenticidade: 73F6A06CF025D596A9D7E92C2D1F417175A24C84

Nº do protocolo: 4B30HOT



Local de Oferta: 1046315 - Campus Florianópolis (Florianópolis, SC)

Av. Mauro Ramos, 950 - Centro - Florianópolis - SC, 88020-300 - (48) 3211-6000

90089 - SISTEMAS DE ENERGIA

Código: 90089

Grau: Tecnológico

Turno: Noturno

Periodicidade: Semestral

Integralização: 6

Vagas autorizadas: 80

Vagas ofertadas no Sisu: 60 vagas, sendo 20 vagas no 1º semestre e 40 vagas no 2º semestre.

Percentual de vagas reservadas da Lei nº 12.711/2012: 50%

Prova do Enem	Peso	Nota mínima
Redação	1,50	0,01
Ciências da Natureza e suas Tecnologias	2,00	0,00
Ciências Humanas e suas Tecnologias	1,00	0,00
Linguagens, Códigos e suas Tecnologias	1,50	0,00
Matemática e suas Tecnologias	2,00	0,00
Média mínima no Enem	-	0,01

PERCENTUAIS	IBGE	Utilizado
Pretos, pardos e indígenas:	23,58%	23,58%
Pessoas com deficiência:	6,00%	6,00%
Quilombolas:	0,06%	0,06%

Quadro de vagas ofertadas no curso

AC	LI_EP	LI_PCD	LI_Q	LI_PPI	LB_EP	LB_PCD	LB_Q	LB_PPI	-	-
30	10	1	0	4	9	1	1	4	-	-
V1	-	-	-	-	-	-	-	-	-	-
-	-	-	-	-	-	-	-	-	-	-

Informações adicionais:

Não informado.



A autenticidade deste documento pode ser conferida no site /visualizar-termo, informando os 7 (setes) primeiros dígitos da autenticidade e o número de protocolo.

Autenticidade: 73F6A06CF025D596A9D7E92C2D1F417175A24C84

Nº do protocolo: 4B30HOT



Local de Oferta: 1056603 - Campus Florianópolis-Continente (Florianópolis, SC)

Rua 14 de Julho, 150 - Coqueiros - Florianópolis - SC, 88075-010 - (48) 3877-8400

1189018 - GASTRONOMIA

Código: 1189018

Grau: Tecnológico

Turno: Matutino

Periodicidade: Semestral

Integralização: 6

Vagas autorizadas: 40

Vagas ofertadas no Sisu: 20 vagas, sendo 20 vagas no 1º semestre e 0 vagas no 2º semestre.

Percentual de vagas reservadas da Lei nº 12.711/2012: 50%

Prova do Enem	Peso	Nota mínima
Redação	1,00	0,01
Ciências da Natureza e suas Tecnologias	1,00	0,00
Ciências Humanas e suas Tecnologias	2,00	0,00
Linguagens, Códigos e suas Tecnologias	1,00	0,00
Matemática e suas Tecnologias	1,00	0,00
Média mínima no Enem	-	0,01

PERCENTUAIS	IBGE	Utilizado
Pretos, pardos e indígenas:	23,58%	23,58%
Pessoas com deficiência:	6,00%	6,00%
Quilombolas:	0,06%	0,06%

Quadro de vagas ofertadas no curso

AC	LI_EP	LI_PCD	LI_Q	LI_PPI	LB_EP	LB_PCD	LB_Q	LB_PPI	-	-
10	2	1	0	2	1	1	1	2	-	-
V1	-	-	-	-	-	-	-	-	-	-
-	-	-	-	-	-	-	-	-	-	-

Informações adicionais:

Não informado.



A autenticidade deste documento pode ser conferida no site /visualizar-termo, informando os 7 (setes) primeiros dígitos da autenticidade e o número de protocolo.

Autenticidade: 73F6A06CF025D596A9D7E92C2D1F417175A24C84

Nº do protocolo: 4B30HOT



Local de Oferta: 1056603 - Campus Florianópolis-Continente (Florianópolis, SC)

Rua 14 de Julho, 150 - Coqueiros - Florianópolis - SC, 88075-010 - (48) 3877-8400

1409643 - GESTÃO DE TURISMO

Código: 1409643

Grau: Tecnológico

Turno: Noturno

Periodicidade: Semestral

Integralização: 6

Vagas autorizadas: 40

Vagas ofertadas no Sisu: 20 vagas, sendo 20 vagas no 1º semestre e 0 vagas no 2º semestre.

Percentual de vagas reservadas da Lei nº 12.711/2012: 50%

Prova do Enem	Peso	Nota mínima
Redação	1,00	0,01
Ciências da Natureza e suas Tecnologias	1,00	0,00
Ciências Humanas e suas Tecnologias	2,00	0,00
Linguagens, Códigos e suas Tecnologias	1,00	0,00
Matemática e suas Tecnologias	1,00	0,00
Média mínima no Enem	-	0,01

PERCENTUAIS	IBGE	Utilizado
Pretos, pardos e indígenas:	23,58%	23,58%
Pessoas com deficiência:	6,00%	6,00%
Quilombolas:	0,06%	0,06%

Quadro de vagas ofertadas no curso

AC	LI_EP	LI_PCD	LI_Q	LI_PPI	LB_EP	LB_PCD	LB_Q	LB_PPI	-	-
10	2	1	0	2	1	1	1	2	-	-
V1	-	-	-	-	-	-	-	-	-	-
-	-	-	-	-	-	-	-	-	-	-

Informações adicionais:

Não informado.



A autenticidade deste documento pode ser conferida no site /visualizar-termo, informando os 7 (setes) primeiros dígitos da autenticidade e o número de protocolo.

Autenticidade: 73F6A06CF025D596A9D7E92C2D1F417175A24C84

Nº do protocolo: 4B30HOT



Local de Oferta: 1056603 - Campus Florianópolis-Continente (Florianópolis, SC)

Rua 14 de Julho, 150 - Coqueiros - Florianópolis - SC, 88075-010 - (48) 3877-8400

1189025 - HOTELARIA

Código: 1189025

Grau: Tecnológico

Turno: Matutino

Periodicidade: Semestral

Integralização: 6

Vagas autorizadas: 40

Vagas ofertadas no Sisu: 20 vagas, sendo 20 vagas no 1º semestre e 0 vagas no 2º semestre.

Percentual de vagas reservadas da Lei nº 12.711/2012: 50%

Prova do Enem	Peso	Nota mínima
Redação	1,00	0,01
Ciências da Natureza e suas Tecnologias	1,00	0,00
Ciências Humanas e suas Tecnologias	2,00	0,00
Linguagens, Códigos e suas Tecnologias	1,00	0,00
Matemática e suas Tecnologias	1,00	0,00
Média mínima no Enem	-	0,01

PERCENTUAIS	IBGE	Utilizado
Pretos, pardos e indígenas:	23,58%	23,58%
Pessoas com deficiência:	6,00%	6,00%
Quilombolas:	0,06%	0,06%

Quadro de vagas ofertadas no curso

AC	LI_EP	LI_PCD	LI_Q	LI_PPI	LB_EP	LB_PCD	LB_Q	LB_PPI	-	-
10	2	1	0	2	1	1	1	2	-	-
V1	-	-	-	-	-	-	-	-	-	-
-	-	-	-	-	-	-	-	-	-	-

Informações adicionais:

Não informado.



A autenticidade deste documento pode ser conferida no site /visualizar-termo, informando os 7 (setes) primeiros dígitos da autenticidade e o número de protocolo.

Autenticidade: 73F6A06CF025D596A9D7E92C2D1F417175A24C84

Nº do protocolo: 4B30HOT



Local de Oferta: 1072000 - Campus Garopaba (Garopaba, SC)

Rua Maria Aparecida Barbosa, 153 - Campo D'Una - Garopaba - SC, 88495-000 - (48) 3254-7372

1376261 - GESTÃO AMBIENTAL

Código: 1376261

Grau: Tecnológico

Turno: Matutino

Periodicidade: Semestral

Integralização: 6

Vagas autorizadas: 40

Vagas ofertadas no Sisu: 20 vagas, sendo 20 vagas no 1º semestre e 0 vagas no 2º semestre.

Percentual de vagas reservadas da Lei nº 12.711/2012: 50%

Prova do Enem	Peso	Nota mínima
Redação	1,00	0,01
Ciências da Natureza e suas Tecnologias	2,00	0,00
Ciências Humanas e suas Tecnologias	1,00	0,00
Linguagens, Códigos e suas Tecnologias	1,00	0,00
Matemática e suas Tecnologias	1,00	0,00
Média mínima no Enem	-	0,01

PERCENTUAIS	IBGE	Utilizado
Pretos, pardos e indígenas:	23,58%	23,58%
Pessoas com deficiência:	6,00%	6,00%
Quilombolas:	0,06%	0,06%

Quadro de vagas ofertadas no curso

AC	LI_EP	LI_PCD	LI_Q	LI_PPI	LB_EP	LB_PCD	LB_Q	LB_PPI	-	-
10	2	1	0	2	1	1	1	2	-	-
V1	-	-	-	-	-	-	-	-	-	-
-	-	-	-	-	-	-	-	-	-	-

Informações adicionais:

Não informado.



A autenticidade deste documento pode ser conferida no site /visualizar-termo, informando os 7 (setes) primeiros dígitos da autenticidade e o número de protocolo.

Autenticidade: 73F6A06CF025D596A9D7E92C2D1F417175A24C84

Nº do protocolo: 4B30HOT



Local de Oferta: 1072000 - Campus Garopaba (Garopaba, SC)

Rua Maria Aparecida Barbosa, 153 - Campo D'Una - Garopaba - SC, 88495-000 - (48) 3254-7372

1546190 - SISTEMAS PARA INTERNET

Código: 1546190 Grau: Tecnológico Turno: Noturno Periodicidade: Semestral Integralização: 6 Vagas autorizadas: 40 Vagas ofertadas no Sisu: 20 vagas, sendo 20 vagas no 1º semestre e 0 vagas no 2º semestre. Percentual de vagas reservadas da Lei nº 12.711/2012: 50%	Prova do Enem	Peso	Nota mínima
	Redação	1,00	0,01
	Ciências da Natureza e suas Tecnologias	1,00	0,00
	Ciências Humanas e suas Tecnologias	1,00	0,00
	Linguagens, Códigos e suas Tecnologias	1,00	0,00
	Matemática e suas Tecnologias	1,00	0,00
	Média mínima no Enem	-	0,01

PERCENTUAIS	IBGE	Utilizado
Pretos, pardos e indígenas:	23,58%	23,58%
Pessoas com deficiência:	6,00%	6,00%
Quilombolas:	0,06%	0,06%

Quadro de vagas ofertadas no curso

AC	LI_EP	LI_PCD	LI_Q	LI_PPI	LB_EP	LB_PCD	LB_Q	LB_PPI	-	-
10	2	1	0	2	1	1	1	2	-	-
V1	-	-	-	-	-	-	-	-	-	-
-	-	-	-	-	-	-	-	-	-	-

Informações adicionais:

Não informado.



A autenticidade deste documento pode ser conferida no site /visualizar-termo, informando os 7 (setes) primeiros dígitos da autenticidade e o número de protocolo.

Autenticidade: 73F6A06CF025D596A9D7E92C2D1F417175A24C84

Nº do protocolo: 4B30HOT



Local de Oferta: 1071994 - Campus Gaspar (Gaspar, SC)

Rua Adriano Kormann, 510 - Bela Vista - Gaspar - SC, 89110-971 - (47) 3318-3700

1330186 - ANÁLISE E DESENVOLVIMENTO DE SISTEMAS

Código: 1330186 Grau: Tecnológico Turno: Noturno Periodicidade: Semestral Integralização: 6 Vagas autorizadas: 80 Vagas ofertadas no Sisu: 60 vagas, sendo 20 vagas no 1º semestre e 40 vagas no 2º semestre. Percentual de vagas reservadas da Lei nº 12.711/2012: 50%	Prova do Enem	Peso	Nota mínima
	Redação	1,00	0,01
	Ciências da Natureza e suas Tecnologias	1,00	0,00
	Ciências Humanas e suas Tecnologias	1,00	0,00
	Linguagens, Códigos e suas Tecnologias	1,00	0,00
	Matemática e suas Tecnologias	2,00	0,00
	Média mínima no Enem	-	0,01

PERCENTUAIS	IBGE	Utilizado
Pretos, pardos e indígenas:	23,58%	23,58%
Pessoas com deficiência:	6,00%	6,00%
Quilombolas:	0,06%	0,06%

Quadro de vagas ofertadas no curso

AC	LI_EP	LI_PCD	LI_Q	LI_PPI	LB_EP	LB_PCD	LB_Q	LB_PPI	-	-
30	10	1	0	4	9	1	1	4	-	-
V1	-	-	-	-	-	-	-	-	-	-
-	-	-	-	-	-	-	-	-	-	-

Informações adicionais:

Não informado.



A autenticidade deste documento pode ser conferida no site /visualizar-termo, informando os 7 (setes) primeiros dígitos da autenticidade e o número de protocolo.

Autenticidade: 73F6A06CF025D596A9D7E92C2D1F417175A24C84

Nº do protocolo: 4B30HOT



Local de Oferta: 1071994 - Campus Gaspar (Gaspar, SC)

Rua Adriano Kormann, 510 - Bela Vista - Gaspar - SC, 89110-971 - (47) 3318-3700

1330814 - DESIGN DE MODA

Código: 1330814

Grau: Tecnológico

Turno: Noturno

Periodicidade: Semestral

Integralização: 6

Vagas autorizadas: 40

Vagas ofertadas no Sisu: 20 vagas, sendo 20 vagas no 1º semestre e 0 vagas no 2º semestre.

Percentual de vagas reservadas da Lei nº 12.711/2012: 50%

Prova do Enem	Peso	Nota mínima
Redação	2,00	0,01
Ciências da Natureza e suas Tecnologias	1,00	0,00
Ciências Humanas e suas Tecnologias	1,00	0,00
Linguagens, Códigos e suas Tecnologias	2,00	0,00
Matemática e suas Tecnologias	1,00	0,00
Média mínima no Enem	-	0,01

PERCENTUAIS	IBGE	Utilizado
Pretos, pardos e indígenas:	23,58%	23,58%
Pessoas com deficiência:	6,00%	6,00%
Quilombolas:	0,06%	0,06%

Quadro de vagas ofertadas no curso

AC	LI_EP	LI_PCD	LI_Q	LI_PPI	LB_EP	LB_PCD	LB_Q	LB_PPI	-	-
10	2	1	0	2	1	1	1	2	-	-
V1	-	-	-	-	-	-	-	-	-	-
-	-	-	-	-	-	-	-	-	-	-

Informações adicionais:

Não informado.



A autenticidade deste documento pode ser conferida no site /visualizar-termo, informando os 7 (setes) primeiros dígitos da autenticidade e o número de protocolo.

Autenticidade: 73F6A06CF025D596A9D7E92C2D1F417175A24C84

Nº do protocolo: 4B30HOT



Local de Oferta: 1071994 - Campus Gaspar (Gaspar, SC)

Rua Adriano Kormann, 510 - Bela Vista - Gaspar - SC, 89110-971 - (47) 3318-3700

1330818 - PROCESSOS GERENCIAIS

Código: 1330818 Grau: Tecnológico Turno: Noturno Periodicidade: Semestral Integralização: 6 Vagas autorizadas: 80 Vagas ofertadas no Sisu: 60 vagas, sendo 20 vagas no 1º semestre e 40 vagas no 2º semestre. Percentual de vagas reservadas da Lei nº 12.711/2012: 50%	Prova do Enem	Peso	Nota mínima
	Redação	2,00	0,01
	Ciências da Natureza e suas Tecnologias	1,00	0,00
	Ciências Humanas e suas Tecnologias	2,00	0,00
	Linguagens, Códigos e suas Tecnologias	1,00	0,00
	Matemática e suas Tecnologias	1,00	0,00
	Média mínima no Enem	-	0,01

PERCENTUAIS	IBGE	Utilizado
Pretos, pardos e indígenas:	23,58%	23,58%
Pessoas com deficiência:	6,00%	6,00%
Quilombolas:	0,06%	0,06%

Quadro de vagas ofertadas no curso

AC	LI_EP	LI_PCD	LI_Q	LI_PPI	LB_EP	LB_PCD	LB_Q	LB_PPI	-	-
30	10	1	0	4	9	1	1	4	-	-
V1	-	-	-	-	-	-	-	-	-	-
-	-	-	-	-	-	-	-	-	-	-

Informações adicionais:

Não informado.



A autenticidade deste documento pode ser conferida no site /visualizar-termo, informando os 7 (setes) primeiros dígitos da autenticidade e o número de protocolo.

Autenticidade: 73F6A06CF025D596A9D7E92C2D1F417175A24C84

Nº do protocolo: 4B30HOT



Local de Oferta: 1071995 - Campus Itajaí (Itajaí, SC)

Av. Abraão João Francisco, 3899 - Ressacada - Itajaí - SC, 88307-302 - (47) 3390-1200

1330202 - ENGENHARIA ELÉTRICA

Código: 1330202 Grau: Bacharelado Turno: Vespertino Periodicidade: Semestral Integralização: 10 Vagas autorizadas: 80 Vagas ofertadas no Sisu: 60 vagas, sendo 20 vagas no 1º semestre e 40 vagas no 2º semestre. Percentual de vagas reservadas da Lei nº 12.711/2012: 50%	Prova do Enem	Peso	Nota mínima
	Redação	1,00	0,01
	Ciências da Natureza e suas Tecnologias	2,00	0,00
	Ciências Humanas e suas Tecnologias	1,00	0,00
	Linguagens, Códigos e suas Tecnologias	1,00	0,00
	Matemática e suas Tecnologias	2,00	0,00
	Média mínima no Enem	-	0,01

PERCENTUAIS	IBGE	Utilizado
Pretos, pardos e indígenas:	23,58%	23,58%
Pessoas com deficiência:	6,00%	6,00%
Quilombolas:	0,06%	0,06%

Quadro de vagas ofertadas no curso

AC	LI_EP	LI_PCD	LI_Q	LI_PPI	LB_EP	LB_PCD	LB_Q	LB_PPI	-	-
30	10	1	0	4	9	1	1	4	-	-
V1	-	-	-	-	-	-	-	-	-	-
-	-	-	-	-	-	-	-	-	-	-

Informações adicionais:

Não informado.



A autenticidade deste documento pode ser conferida no site /visualizar-termo, informando os 7 (setes) primeiros dígitos da autenticidade e o número de protocolo.

Autenticidade: 73F6A06CF025D596A9D7E92C2D1F417175A24C84

Nº do protocolo: 4B30HOT



Local de Oferta: 149515 - Campus Jaraguá do Sul (Jaraguá do Sul, SC)

Av. Getúlio Vargas, 830 - Centro - Jaraguá do Sul - SC, 89251-000 - (47) 3276-8700

1483743 - DESIGN DE MODA

Código: 1483743 Grau: Tecnológico Turno: Noturno Periodicidade: Semestral Integralização: 6 Vagas autorizadas: 80 Vagas ofertadas no Sisu: 60 vagas, sendo 20 vagas no 1º semestre e 40 vagas no 2º semestre. Percentual de vagas reservadas da Lei nº 12.711/2012: 50%	Prova do Enem	Peso	Nota mínima
	Redação	2,00	0,01
	Ciências da Natureza e suas Tecnologias	1,00	0,00
	Ciências Humanas e suas Tecnologias	1,00	0,00
	Linguagens, Códigos e suas Tecnologias	2,00	0,00
	Matemática e suas Tecnologias	1,00	0,00
	Média mínima no Enem	-	0,01

PERCENTUAIS	IBGE	Utilizado
Pretos, pardos e indígenas:	23,58%	23,58%
Pessoas com deficiência:	6,00%	6,00%
Quilombolas:	0,06%	0,06%

Quadro de vagas ofertadas no curso

AC	LI_EP	LI_PCD	LI_Q	LI_PPI	LB_EP	LB_PCD	LB_Q	LB_PPI	-	-
30	10	1	0	4	9	1	1	4	-	-
V1	-	-	-	-	-	-	-	-	-	-
-	-	-	-	-	-	-	-	-	-	-

Informações adicionais:

Não informado.



A autenticidade deste documento pode ser conferida no site /visualizar-termo, informando os 7 (setes) primeiros dígitos da autenticidade e o número de protocolo.

Autenticidade: 73F6A06CF025D596A9D7E92C2D1F417175A24C84

Nº do protocolo: 4B30HOT



Local de Oferta: 149515 - Campus Jaraguá do Sul (Jaraguá do Sul, SC)

Av. Getúlio Vargas, 830 - Centro - Jaraguá do Sul - SC, 89251-000 - (47) 3276-8700

1102901 - FÍSICA

Código: 1102901

Grau: Licenciatura

Turno: Noturno

Periodicidade: Semestral

Integralização: 8

Vagas autorizadas: 40

Vagas ofertadas no Sisu: 20 vagas, sendo 20 vagas no 1º semestre e 0 vagas no 2º semestre.

Percentual de vagas reservadas da Lei nº 12.711/2012: 50%

Prova do Enem	Peso	Nota mínima
Redação	1,00	0,01
Ciências da Natureza e suas Tecnologias	2,00	0,00
Ciências Humanas e suas Tecnologias	1,00	0,00
Linguagens, Códigos e suas Tecnologias	1,00	0,00
Matemática e suas Tecnologias	1,00	0,00
Média mínima no Enem	-	0,01

PERCENTUAIS	IBGE	Utilizado
Pretos, pardos e indígenas:	23,58%	23,58%
Pessoas com deficiência:	6,00%	6,00%
Quilombolas:	0,06%	0,06%

Quadro de vagas ofertadas no curso

AC	LI_EP	LI_PCD	LI_Q	LI_PPI	LB_EP	LB_PCD	LB_Q	LB_PPI	-	-
10	2	1	0	2	1	1	1	2	-	-
V1	-	-	-	-	-	-	-	-	-	-
-	-	-	-	-	-	-	-	-	-	-

Informações adicionais:

Não informado.



A autenticidade deste documento pode ser conferida no site /visualizar-termo, informando os 7 (setes) primeiros dígitos da autenticidade e o número de protocolo.

Autenticidade: 73F6A06CF025D596A9D7E92C2D1F417175A24C84

Nº do protocolo: 4B30HOT



Local de Oferta: 1049515 - Campus Jaraguá do Sul - RAU (Jaraguá do Sul, SC)

Rua dos Imigrantes, 445 - Rau - Jaraguá do Sul - SC, 89254-430 - (47) 4376-9600

1338865 - ENGENHARIA ELÉTRICA

Código: 1338865

Grau: Bacharelado

Turno: Matutino

Periodicidade: Semestral

Integralização: 10

Vagas autorizadas: 80

Vagas ofertadas no Sisu: 40 vagas, sendo 20 vagas no 1º semestre e 20 vagas no 2º semestre.

Percentual de vagas reservadas da Lei nº 12.711/2012: 50%

Prova do Enem	Peso	Nota mínima
Redação	1,00	0,01
Ciências da Natureza e suas Tecnologias	1,00	0,00
Ciências Humanas e suas Tecnologias	1,00	0,00
Linguagens, Códigos e suas Tecnologias	1,00	0,00
Matemática e suas Tecnologias	2,00	0,00
Média mínima no Enem	-	0,01

PERCENTUAIS	IBGE	Utilizado
Pretos, pardos e indígenas:	23,58%	23,58%
Pessoas com deficiência:	6,00%	6,00%
Quilombolas:	0,06%	0,06%

Quadro de vagas ofertadas no curso

AC	LI_EP	LI_PCD	LI_Q	LI_PPI	LB_EP	LB_PCD	LB_Q	LB_PPI	-	-
20	6	1	0	3	5	1	1	3	-	-
V1	-	-	-	-	-	-	-	-	-	-
-	-	-	-	-	-	-	-	-	-	-

Informações adicionais:

Não informado.



A autenticidade deste documento pode ser conferida no site /visualizar-termo, informando os 7 (setes) primeiros dígitos da autenticidade e o número de protocolo.

Autenticidade: 73F6A06CF025D596A9D7E92C2D1F417175A24C84

Nº do protocolo: 4B30HOT



Local de Oferta: 1049515 - Campus Jaraguá do Sul - RAU (Jaraguá do Sul, SC)

Rua dos Imigrantes, 445 - Rau - Jaraguá do Sul - SC, 89254-430 - (47) 4376-9600

1585546 - ENGENHARIA MECÂNICA

Código: 1585546

Grau: Bacharelado

Turno: Vespertino

Periodicidade: Semestral

Integralização: 10

Vagas autorizadas: 40

Vagas ofertadas no Sisu: 20 vagas, sendo 20 vagas no 1º semestre e 0 vagas no 2º semestre.

Percentual de vagas reservadas da Lei nº 12.711/2012: 50%

Prova do Enem	Peso	Nota mínima
Redação	1,00	0,01
Ciências da Natureza e suas Tecnologias	1,00	0,00
Ciências Humanas e suas Tecnologias	1,00	0,00
Linguagens, Códigos e suas Tecnologias	1,00	0,00
Matemática e suas Tecnologias	2,00	0,00
Média mínima no Enem	-	0,01

PERCENTUAIS	IBGE	Utilizado
Pretos, pardos e indígenas:	23,58%	23,58%
Pessoas com deficiência:	6,00%	6,00%
Quilombolas:	0,06%	0,06%

Quadro de vagas ofertadas no curso

AC	LI_EP	LI_PCD	LI_Q	LI_PPI	LB_EP	LB_PCD	LB_Q	LB_PPI	-	-
10	2	1	0	2	1	1	1	2	-	-
V1	-	-	-	-	-	-	-	-	-	-
-	-	-	-	-	-	-	-	-	-	-

Informações adicionais:

Não informado.



A autenticidade deste documento pode ser conferida no site /visualizar-termo, informando os 7 (setes) primeiros dígitos da autenticidade e o número de protocolo.

Autenticidade: 73F6A06CF025D596A9D7E92C2D1F417175A24C84

Nº do protocolo: 4B30HOT



Local de Oferta: 1049515 - Campus Jaraguá do Sul - RAU (Jaraguá do Sul, SC)

Rua dos Imigrantes, 445 - Rau - Jaraguá do Sul - SC, 89254-430 - (47) 4376-9600

1116815 - FABRICAÇÃO MECÂNICA

Código: 1116815 Grau: Tecnológico Turno: Noturno Periodicidade: Semestral Integralização: 6 Vagas autorizadas: 40 Vagas ofertadas no Sisu: 20 vagas, sendo 0 vagas no 1º semestre e 20 vagas no 2º semestre. Percentual de vagas reservadas da Lei nº 12.711/2012: 50%	Prova do Enem	Peso	Nota mínima
	Redação	1,00	0,01
	Ciências da Natureza e suas Tecnologias	1,00	0,00
	Ciências Humanas e suas Tecnologias	1,00	0,00
	Linguagens, Códigos e suas Tecnologias	1,00	0,00
	Matemática e suas Tecnologias	1,00	0,00
	Média mínima no Enem	-	0,01

PERCENTUAIS	IBGE	Utilizado
Pretos, pardos e indígenas:	23,58%	23,58%
Pessoas com deficiência:	6,00%	6,00%
Quilombolas:	0,06%	0,06%

Quadro de vagas ofertadas no curso

AC	LI_EP	LI_PCD	LI_Q	LI_PPI	LB_EP	LB_PCD	LB_Q	LB_PPI	-	-
10	2	1	0	2	1	1	1	2	-	-
V1	-	-	-	-	-	-	-	-	-	-
-	-	-	-	-	-	-	-	-	-	-

Informações adicionais:

Não informado.



A autenticidade deste documento pode ser conferida no site /visualizar-termo, informando os 7 (setes) primeiros dígitos da autenticidade e o número de protocolo.

Autenticidade: 73F6A06CF025D596A9D7E92C2D1F417175A24C84

Nº do protocolo: 4B30HOT



Local de Oferta: 146206 - Campus Joinville (Joinville, SC)

Rua Pavão, 1377 - Costa e Silva - Joinville - SC, 89220-618 - (47) 3431-5600

1404537 - ENFERMAGEM

Código: 1404537

Grau: Bacharelado

Turno: Matutino

Periodicidade: Semestral

Integralização: 10

Vagas autorizadas: 24

Vagas ofertadas no Sisu: 12 vagas, sendo 12 vagas no 1º semestre e 0 vagas no 2º semestre.

Percentual de vagas reservadas da Lei nº 12.711/2012: 50%

Prova do Enem	Peso	Nota mínima
Redação	2,00	0,01
Ciências da Natureza e suas Tecnologias	1,00	0,00
Ciências Humanas e suas Tecnologias	1,00	0,00
Linguagens, Códigos e suas Tecnologias	1,00	0,00
Matemática e suas Tecnologias	1,00	0,00
Média mínima no Enem	-	0,01

PERCENTUAIS	IBGE	Utilizado
Pretos, pardos e indígenas:	23,58%	23,58%
Pessoas com deficiência:	6,00%	6,00%
Quilombolas:	0,06%	0,06%

Quadro de vagas ofertadas no curso

AC	LI_EP	LI_PCD	LI_Q	LI_PPI	LB_EP	LB_PCD	LB_Q	LB_PPI	-	-
5	1	1	0	1	1	1	1	1	-	-
V1	-	-	-	-	-	-	-	-	-	-
-	-	-	-	-	-	-	-	-	-	-

Informações adicionais:

Não informado.



A autenticidade deste documento pode ser conferida no site /visualizar-termo, informando os 7 (setes) primeiros dígitos da autenticidade e o número de protocolo.

Autenticidade: 73F6A06CF025D596A9D7E92C2D1F417175A24C84

Nº do protocolo: 4B30HOT



Local de Oferta: 146206 - Campus Joinville (Joinville, SC)

Rua Pavão, 1377 - Costa e Silva - Joinville - SC, 89220-618 - (47) 3431-5600

1339074 - ENGENHARIA ELÉTRICA

Código: 1339074

Grau: Bacharelado

Turno: Noturno

Periodicidade: Semestral

Integralização: 10

Vagas autorizadas: 40

Vagas ofertadas no Sisu: 20 vagas, sendo 20 vagas no 1º semestre e 0 vagas no 2º semestre.

Percentual de vagas reservadas da Lei nº 12.711/2012: 50%

Prova do Enem	Peso	Nota mínima
Redação	1,00	0,01
Ciências da Natureza e suas Tecnologias	1,00	0,00
Ciências Humanas e suas Tecnologias	1,00	0,00
Linguagens, Códigos e suas Tecnologias	1,00	0,00
Matemática e suas Tecnologias	2,00	0,00
Média mínima no Enem	-	0,01

PERCENTUAIS	IBGE	Utilizado
Pretos, pardos e indígenas:	23,58%	23,58%
Pessoas com deficiência:	6,00%	6,00%
Quilombolas:	0,06%	0,06%

Quadro de vagas ofertadas no curso

AC	LI_EP	LI_PCD	LI_Q	LI_PPI	LB_EP	LB_PCD	LB_Q	LB_PPI	-	-
10	2	1	0	2	1	1	1	2	-	-
V1	-	-	-	-	-	-	-	-	-	-
-	-	-	-	-	-	-	-	-	-	-

Informações adicionais:

Não informado.



A autenticidade deste documento pode ser conferida no site /visualizar-termo, informando os 7 (setes) primeiros dígitos da autenticidade e o número de protocolo.

Autenticidade: 73F6A06CF025D596A9D7E92C2D1F417175A24C84

Nº do protocolo: 4B30HOT



Local de Oferta: 146206 - Campus Joinville (Joinville, SC)

Rua Pavão, 1377 - Costa e Silva - Joinville - SC, 89220-618 - (47) 3431-5600

1343899 - ENGENHARIA MECÂNICA

Código: 1343899

Grau: Bacharelado

Turno: Noturno

Periodicidade: Semestral

Integralização: 10

Vagas autorizadas: 40

Vagas ofertadas no Sisu: 40 vagas, sendo 0 vagas no 1º semestre e 40 vagas no 2º semestre.

Percentual de vagas reservadas da Lei nº 12.711/2012: 50%

Prova do Enem	Peso	Nota mínima
Redação	1,00	0,01
Ciências da Natureza e suas Tecnologias	1,00	0,00
Ciências Humanas e suas Tecnologias	1,00	0,00
Linguagens, Códigos e suas Tecnologias	1,00	0,00
Matemática e suas Tecnologias	1,00	0,00
Média mínima no Enem	-	0,01

PERCENTUAIS	IBGE	Utilizado
Pretos, pardos e indígenas:	23,58%	23,58%
Pessoas com deficiência:	6,00%	6,00%
Quilombolas:	0,06%	0,06%

Quadro de vagas ofertadas no curso

AC	LI_EP	LI_PCD	LI_Q	LI_PPI	LB_EP	LB_PCD	LB_Q	LB_PPI	-	-
20	6	1	0	3	5	1	1	3	-	-
V1	-	-	-	-	-	-	-	-	-	-
-	-	-	-	-	-	-	-	-	-	-

Informações adicionais:

Não informado.



A autenticidade deste documento pode ser conferida no site /visualizar-termo, informando os 7 (setes) primeiros dígitos da autenticidade e o número de protocolo.

Autenticidade: 73F6A06CF025D596A9D7E92C2D1F417175A24C84

Nº do protocolo: 4B30HOT



Local de Oferta: 146206 - Campus Joinville (Joinville, SC)

Rua Pavão, 1377 - Costa e Silva - Joinville - SC, 89220-618 - (47) 3431-5600

1102973 - GESTÃO HOSPITALAR

Código: 1102973

Grau: Tecnológico

Turno: Vespertino

Periodicidade: Semestral

Integralização: 6

Vagas autorizadas: 40

Vagas ofertadas no Sisu: 20 vagas, sendo 20 vagas no 1º semestre e 0 vagas no 2º semestre.

Percentual de vagas reservadas da Lei nº 12.711/2012: 50%

Prova do Enem	Peso	Nota mínima
Redação	1,00	0,01
Ciências da Natureza e suas Tecnologias	1,00	0,00
Ciências Humanas e suas Tecnologias	1,00	0,00
Linguagens, Códigos e suas Tecnologias	1,00	0,00
Matemática e suas Tecnologias	1,00	0,00
Média mínima no Enem	-	0,01

PERCENTUAIS	IBGE	Utilizado
Pretos, pardos e indígenas:	23,58%	23,58%
Pessoas com deficiência:	6,00%	6,00%
Quilombolas:	0,06%	0,06%

Quadro de vagas ofertadas no curso

AC	LI_EP	LI_PCD	LI_Q	LI_PPI	LB_EP	LB_PCD	LB_Q	LB_PPI	-	-
10	2	1	0	2	1	1	1	2	-	-
V1	-	-	-	-	-	-	-	-	-	-
-	-	-	-	-	-	-	-	-	-	-

Informações adicionais:

Não informado.



A autenticidade deste documento pode ser conferida no site /visualizar-termo, informando os 7 (setes) primeiros dígitos da autenticidade e o número de protocolo.

Autenticidade: 73F6A06CF025D596A9D7E92C2D1F417175A24C84

Nº do protocolo: 4B30HOT



Local de Oferta: 1071252 - Campus Lages (Lages, SC)

Rua Heitor Villa-Lobos, 222 - São Francisco - Lages - SC, 88506-400 - (49) 3221-4200

1312023 - CIÊNCIA DA COMPUTAÇÃO

Código: 1312023 Grau: Bacharelado Turno: Matutino Periodicidade: Semestral Integralização: 8 Vagas autorizadas: 40 Vagas ofertadas no Sisu: 20 vagas, sendo 20 vagas no 1º semestre e 0 vagas no 2º semestre. Percentual de vagas reservadas da Lei nº 12.711/2012: 50%	Prova do Enem	Peso	Nota mínima
	Redação	1,00	0,01
	Ciências da Natureza e suas Tecnologias	1,00	0,00
	Ciências Humanas e suas Tecnologias	1,00	0,00
	Linguagens, Códigos e suas Tecnologias	2,00	0,00
	Matemática e suas Tecnologias	2,00	0,00
	Média mínima no Enem	-	0,01

PERCENTUAIS	IBGE	Utilizado
Pretos, pardos e indígenas:	23,58%	23,58%
Pessoas com deficiência:	6,00%	6,00%
Quilombolas:	0,06%	0,06%

Quadro de vagas ofertadas no curso

AC	LI_EP	LI_PCD	LI_Q	LI_PPI	LB_EP	LB_PCD	LB_Q	LB_PPI	-	-
10	2	1	0	2	1	1	1	2	-	-
V1	-	-	-	-	-	-	-	-	-	-
-	-	-	-	-	-	-	-	-	-	-

Informações adicionais:

Não informado.



A autenticidade deste documento pode ser conferida no site /visualizar-termo, informando os 7 (setes) primeiros dígitos da autenticidade e o número de protocolo.

Autenticidade: 73F6A06CF025D596A9D7E92C2D1F417175A24C84

Nº do protocolo: 4B30HOT



Local de Oferta: 1071252 - Campus Lages (Lages, SC)

Rua Heitor Villa-Lobos, 222 - São Francisco - Lages - SC, 88506-400 - (49) 3221-4200

1337256 - ENGENHARIA MECÂNICA

Código: 1337256

Grau: Bacharelado

Turno: Matutino

Periodicidade: Semestral

Integralização: 10

Vagas autorizadas: 40

Vagas ofertadas no Sisu: 20 vagas, sendo 20 vagas no 1º semestre e 0 vagas no 2º semestre.

Percentual de vagas reservadas da Lei nº 12.711/2012: 50%

Prova do Enem	Peso	Nota mínima
Redação	1,00	0,01
Ciências da Natureza e suas Tecnologias	2,00	0,00
Ciências Humanas e suas Tecnologias	1,00	0,00
Linguagens, Códigos e suas Tecnologias	1,00	0,00
Matemática e suas Tecnologias	2,00	0,00
Média mínima no Enem	-	0,01

PERCENTUAIS	IBGE	Utilizado
Pretos, pardos e indígenas:	23,58%	23,58%
Pessoas com deficiência:	6,00%	6,00%
Quilombolas:	0,06%	0,06%

Quadro de vagas ofertadas no curso

AC	LI_EP	LI_PCD	LI_Q	LI_PPI	LB_EP	LB_PCD	LB_Q	LB_PPI	-	-
10	2	1	0	2	1	1	1	2	-	-
V1	-	-	-	-	-	-	-	-	-	-
-	-	-	-	-	-	-	-	-	-	-

Informações adicionais:

Não informado.



A autenticidade deste documento pode ser conferida no site /visualizar-termo, informando os 7 (setes) primeiros dígitos da autenticidade e o número de protocolo.

Autenticidade: 73F6A06CF025D596A9D7E92C2D1F417175A24C84

Nº do protocolo: 4B30HOT



Local de Oferta: 1071252 - Campus Lages (Lages, SC)

Rua Heitor Villa-Lobos, 222 - São Francisco - Lages - SC, 88506-400 - (49) 3221-4200

1562265 - ENGENHARIA QUÍMICA

Código: 1562265

Grau: Bacharelado

Turno: Matutino

Periodicidade: Semestral

Integralização: 10

Vagas autorizadas: 30

Vagas ofertadas no Sisu: 15 vagas, sendo 15 vagas no 1º semestre e 0 vagas no 2º semestre.

Percentual de vagas reservadas da Lei nº 12.711/2012: 50%

Prova do Enem	Peso	Nota mínima
Redação	1,00	0,01
Ciências da Natureza e suas Tecnologias	2,00	0,00
Ciências Humanas e suas Tecnologias	1,00	0,00
Linguagens, Códigos e suas Tecnologias	1,00	0,00
Matemática e suas Tecnologias	2,00	0,00
Média mínima no Enem	-	0,01

PERCENTUAIS	IBGE	Utilizado
Pretos, pardos e indígenas:	23,58%	23,58%
Pessoas com deficiência:	6,00%	6,00%
Quilombolas:	0,06%	0,06%

Quadro de vagas ofertadas no curso

AC	LI_EP	LI_PCD	LI_Q	LI_PPI	LB_EP	LB_PCD	LB_Q	LB_PPI	-	-
7	2	1	0	1	1	1	1	1	-	-
V1	-	-	-	-	-	-	-	-	-	-
-	-	-	-	-	-	-	-	-	-	-

Informações adicionais:

Não informado.



A autenticidade deste documento pode ser conferida no site /visualizar-termo, informando os 7 (setes) primeiros dígitos da autenticidade e o número de protocolo.

Autenticidade: 73F6A06CF025D596A9D7E92C2D1F417175A24C84

Nº do protocolo: 4B30HOT



Local de Oferta: 1071252 - Campus Lages (Lages, SC)

Rua Heitor Villa-Lobos, 222 - São Francisco - Lages - SC, 88506-400 - (49) 3221-4200

1457123 - GESTÃO DO AGRONEGÓCIO

Código: 1457123

Grau: Tecnológico

Turno: Noturno

Periodicidade: Semestral

Integralização: 6

Vagas autorizadas: 40

Vagas ofertadas no Sisu: 20 vagas, sendo 20 vagas no 1º semestre e 0 vagas no 2º semestre.

Percentual de vagas reservadas da Lei nº 12.711/2012: 50%

Prova do Enem	Peso	Nota mínima
Redação	1,00	0,01
Ciências da Natureza e suas Tecnologias	1,00	0,00
Ciências Humanas e suas Tecnologias	2,00	0,00
Linguagens, Códigos e suas Tecnologias	1,00	0,00
Matemática e suas Tecnologias	1,00	0,00
Média mínima no Enem	-	0,01

PERCENTUAIS	IBGE	Utilizado
Pretos, pardos e indígenas:	23,58%	23,58%
Pessoas com deficiência:	6,00%	6,00%
Quilombolas:	0,06%	0,06%

Quadro de vagas ofertadas no curso

AC	LI_EP	LI_PCD	LI_Q	LI_PPI	LB_EP	LB_PCD	LB_Q	LB_PPI	-	-
10	2	1	0	2	1	1	1	2	-	-
V1	-	-	-	-	-	-	-	-	-	-
-	-	-	-	-	-	-	-	-	-	-

Informações adicionais:

Não informado.



A autenticidade deste documento pode ser conferida no site /visualizar-termo, informando os 7 (setes) primeiros dígitos da autenticidade e o número de protocolo.

Autenticidade: 73F6A06CF025D596A9D7E92C2D1F417175A24C84

Nº do protocolo: 4B30HOT



Local de Oferta: 1071257 - Campus Palhoça-Bilingue (Palhoça, SC)

Rua João Bernadino da Rosa, S/N - Cidade Universitária Pedra Branca - Palhoça - SC, 88137-010 - (48)
3341-9700

1378999 - PEDAGOGIA BILINGUE - LIBRAS/PORTUGUÊS

Código: 1378999 Grau: Licenciatura Turno: Noturno Periodicidade: Semestral Integralização: 8 Vagas autorizadas: 40 Vagas ofertadas no Sisu: 20 vagas, sendo 20 vagas no 1º semestre e 0 vagas no 2º semestre. Percentual de vagas reservadas da Lei nº 12.711/2012: 50%	Prova do Enem	Peso	Nota mínima
	Redação	1,00	0,01
	Ciências da Natureza e suas Tecnologias	1,00	0,00
	Ciências Humanas e suas Tecnologias	1,00	0,00
	Linguagens, Códigos e suas Tecnologias	1,00	0,00
	Matemática e suas Tecnologias	1,00	0,00
	Média mínima no Enem	-	0,01

PERCENTUAIS	IBGE	Utilizado
Pretos, pardos e indígenas:	23,58%	23,58%
Pessoas com deficiência:	6,00%	6,00%
Quilombolas:	0,06%	0,06%

Quadro de vagas ofertadas no curso

AC	LI_EP	LI_PCD	LI_Q	LI_PPI	LB_EP	LB_PCD	LB_Q	LB_PPI	-	-
4	2	1	0	2	1	1	1	2	-	-
V1	-	-	-	-	-	-	-	-	-	-
6										

Informações adicionais:

O curso possui um percentual de vagas reservadas para pessoas surdas, usuárias de Libras, conforme Decreto nº 5.626 de 22 de dezembro de 2005.





Local de Oferta: 1071257 - Campus Palhoça-Bilingue (Palhoça, SC)

Rua João Bernadino da Rosa, S/N - Cidade Universitária Pedra Branca - Palhoça - SC, 88137-010 - (48)
3341-9700

1322995 - PRODUÇÃO MULTIMÍDIA

Código: 1322995

Grau: Tecnológico

Turno: Noturno

Periodicidade: Semestral

Integralização: 5

Vagas autorizadas: 80

Vagas ofertadas no Sisu: 60 vagas, sendo 20 vagas no 1º semestre e 40 vagas no 2º semestre.

Percentual de vagas reservadas da Lei nº 12.711/2012: 50%

Prova do Enem	Peso	Nota mínima
Redação	1,00	0,01
Ciências da Natureza e suas Tecnologias	1,00	0,00
Ciências Humanas e suas Tecnologias	1,00	0,00
Linguagens, Códigos e suas Tecnologias	1,00	0,00
Matemática e suas Tecnologias	1,00	0,00
Média mínima no Enem	-	0,01

PERCENTUAIS	IBGE	Utilizado
Pretos, pardos e indígenas:	23,58%	23,58%
Pessoas com deficiência:	6,00%	6,00%
Quilombolas:	0,06%	0,06%

Quadro de vagas ofertadas no curso

AC	LI_EP	LI_PCD	LI_Q	LI_PPI	LB_EP	LB_PCD	LB_Q	LB_PPI	-	-
30	10	1	0	4	9	1	1	4	-	-
V1	-	-	-	-	-	-	-	-	-	-
-	-	-	-	-	-	-	-	-	-	-

Informações adicionais:

Não informado.



A autenticidade deste documento pode ser conferida no site /visualizar-termo, informando os 7 (setes) primeiros dígitos da autenticidade e o número de protocolo.

Autenticidade: 73F6A06CF025D596A9D7E92C2D1F417175A24C84

Nº do protocolo: 4B30HOT



Local de Oferta: 1071998 - Campus São Carlos (São Carlos, SC)

Rua Aloisio Stoffel, 1271 - Jardim Alvorada - São Carlos - SC, 89885-000 - (49) 3325-4149

1404095 - ENGENHARIA CIVIL

Código: 1404095

Grau: Bacharelado

Turno: Noturno

Periodicidade: Semestral

Integralização: 10

Vagas autorizadas: 40

Vagas ofertadas no Sisu: 20 vagas, sendo 20 vagas no 1º semestre e 0 vagas no 2º semestre.

Percentual de vagas reservadas da Lei nº 12.711/2012: 50%

Prova do Enem	Peso	Nota mínima
Redação	1,00	0,01
Ciências da Natureza e suas Tecnologias	1,00	0,00
Ciências Humanas e suas Tecnologias	1,00	0,00
Linguagens, Códigos e suas Tecnologias	1,00	0,00
Matemática e suas Tecnologias	2,00	0,00
Média mínima no Enem	-	0,01

PERCENTUAIS	IBGE	Utilizado
Pretos, pardos e indígenas:	23,58%	23,58%
Pessoas com deficiência:	6,00%	6,00%
Quilombolas:	0,06%	0,06%

Quadro de vagas ofertadas no curso

AC	LI_EP	LI_PCD	LI_Q	LI_PPI	LB_EP	LB_PCD	LB_Q	LB_PPI	-	-
10	2	1	0	2	1	1	1	2	-	-
V1	-	-	-	-	-	-	-	-	-	-
-	-	-	-	-	-	-	-	-	-	-

Informações adicionais:

Não informado.



A autenticidade deste documento pode ser conferida no site /visualizar-termo, informando os 7 (setes) primeiros dígitos da autenticidade e o número de protocolo.

Autenticidade: 73F6A06CF025D596A9D7E92C2D1F417175A24C84

Nº do protocolo: 4B30HOT



Local de Oferta: 3274 - Campus São José (São José, SC)

Rua José Lino Kretzer, 608 - Praia Comprida - São José - SC, 88103-310 - 48338-1280

1638283 - ANÁLISE E DESENVOLVIMENTO DE SISTEMAS

Código: 1638283 Grau: Tecnológico Turno: Noturno Periodicidade: Semestral Integralização: 5 Vagas autorizadas: 80 Vagas ofertadas no Sisu: 60 vagas, sendo 20 vagas no 1º semestre e 40 vagas no 2º semestre. Percentual de vagas reservadas da Lei nº 12.711/2012: 50%	Prova do Enem	Peso	Nota mínima
	Redação	1,00	0,01
	Ciências da Natureza e suas Tecnologias	1,00	0,00
	Ciências Humanas e suas Tecnologias	1,00	0,00
	Linguagens, Códigos e suas Tecnologias	1,00	0,00
	Matemática e suas Tecnologias	2,00	0,00
	Média mínima no Enem	-	0,01

PERCENTUAIS	IBGE	Utilizado
Pretos, pardos e indígenas:	23,58%	23,58%
Pessoas com deficiência:	6,00%	6,00%
Quilombolas:	0,06%	0,06%

Quadro de vagas ofertadas no curso

AC	LI_EP	LI_PCD	LI_Q	LI_PPI	LB_EP	LB_PCD	LB_Q	LB_PPI	-	-
30	10	1	0	4	9	1	1	4	-	-
V1	-	-	-	-	-	-	-	-	-	-
-	-	-	-	-	-	-	-	-	-	-

Informações adicionais:

Não informado.



A autenticidade deste documento pode ser conferida no site /visualizar-termo, informando os 7 (setes) primeiros dígitos da autenticidade e o número de protocolo.

Autenticidade: 73F6A06CF025D596A9D7E92C2D1F417175A24C84

Nº do protocolo: 4B30HOT



Local de Oferta: 3274 - Campus São José (São José, SC)

Rua José Lino Kretzer, 608 - Praia Comprida - São José - SC, 88103-310 - 48338-1280

1165913 - ENGENHARIA DE TELECOMUNICAÇÕES

Código: 1165913

Grau: Bacharelado

Turno: Integral (Matutino/Vespertino)

Periodicidade: Semestral

Integralização: 10

Vagas autorizadas: 80

Vagas ofertadas no Sisu: 60 vagas, sendo 20 vagas no 1º semestre e 40 vagas no 2º semestre.

Percentual de vagas reservadas da Lei nº 12.711/2012: 50%

Prova do Enem	Peso	Nota mínima
Redação	2,00	0,01
Ciências da Natureza e suas Tecnologias	2,00	0,00
Ciências Humanas e suas Tecnologias	1,00	0,00
Linguagens, Códigos e suas Tecnologias	1,00	0,00
Matemática e suas Tecnologias	2,00	0,00
Média mínima no Enem	-	0,01

PERCENTUAIS	IBGE	Utilizado
Pretos, pardos e indígenas:	23,58%	23,58%
Pessoas com deficiência:	6,00%	6,00%
Quilombolas:	0,06%	0,06%

Quadro de vagas ofertadas no curso

AC	LI_EP	LI_PCD	LI_Q	LI_PPI	LB_EP	LB_PCD	LB_Q	LB_PPI	-	-
30	10	1	0	4	9	1	1	4	-	-
V1	-	-	-	-	-	-	-	-	-	-
-	-	-	-	-	-	-	-	-	-	-

Informações adicionais:

Não informado.



A autenticidade deste documento pode ser conferida no site /visualizar-termo, informando os 7 (setes) primeiros dígitos da autenticidade e o número de protocolo.

Autenticidade: 73F6A06CF025D596A9D7E92C2D1F417175A24C84

Nº do protocolo: 4B30HOT



Local de Oferta: 3274 - Campus São José (São José, SC)

Rua José Lino Kretzer, 608 - Praia Comprida - São José - SC, 88103-310 - 48338-1280

1102978 - QUÍMICA

Código: 1102978

Grau: Licenciatura

Turno: Noturno

Periodicidade: Semestral

Integralização: 9

Vagas autorizadas: 36

Vagas ofertadas no Sisu: 18 vagas, sendo 18 vagas no 1º semestre e 0 vagas no 2º semestre.

Percentual de vagas reservadas da Lei nº 12.711/2012: 50%

Prova do Enem	Peso	Nota mínima
Redação	2,00	0,01
Ciências da Natureza e suas Tecnologias	2,00	0,00
Ciências Humanas e suas Tecnologias	1,00	0,00
Linguagens, Códigos e suas Tecnologias	1,00	0,00
Matemática e suas Tecnologias	2,00	0,00
Média mínima no Enem	-	0,01

PERCENTUAIS	IBGE	Utilizado
Pretos, pardos e indígenas:	23,58%	23,58%
Pessoas com deficiência:	6,00%	6,00%
Quilombolas:	0,06%	0,06%

Quadro de vagas ofertadas no curso

AC	LI_EP	LI_PCD	LI_Q	LI_PPI	LB_EP	LB_PCD	LB_Q	LB_PPI	-	-
9	2	1	0	1	1	1	1	2	-	-
V1	-	-	-	-	-	-	-	-	-	-
-	-	-	-	-	-	-	-	-	-	-

Informações adicionais:

Não informado.



A autenticidade deste documento pode ser conferida no site /visualizar-termo, informando os 7 (setes) primeiros dígitos da autenticidade e o número de protocolo.

Autenticidade: 73F6A06CF025D596A9D7E92C2D1F417175A24C84

Nº do protocolo: 4B30HOT



Local de Oferta: 1071261 - Campus São Miguel do Oeste (São Miguel do Oeste, SC)

Rua 22 de Abril, 2440 - São Luiz - São Miguel do Oeste - SC, 89900-000 - (49) 3631-0400

1330718 - AGRONOMIA

Código: 1330718

Grau: Bacharelado

Turno: Matutino

Periodicidade: Semestral

Integralização: 10

Vagas autorizadas: 40

Vagas ofertadas no Sisu: 20 vagas, sendo 20 vagas no 1º semestre e 0 vagas no 2º semestre.

Percentual de vagas reservadas da Lei nº 12.711/2012: 50%

Prova do Enem	Peso	Nota mínima
Redação	1,00	0,01
Ciências da Natureza e suas Tecnologias	2,00	0,00
Ciências Humanas e suas Tecnologias	1,00	0,00
Linguagens, Códigos e suas Tecnologias	1,00	0,00
Matemática e suas Tecnologias	1,00	0,00
Média mínima no Enem	-	0,01

PERCENTUAIS	IBGE	Utilizado
Pretos, pardos e indígenas:	23,58%	23,58%
Pessoas com deficiência:	6,00%	6,00%
Quilombolas:	0,06%	0,06%

Quadro de vagas ofertadas no curso

AC	LI_EP	LI_PCD	LI_Q	LI_PPI	LB_EP	LB_PCD	LB_Q	LB_PPI	-	-
10	2	1	0	2	1	1	1	2	-	-
V1	-	-	-	-	-	-	-	-	-	-
-	-	-	-	-	-	-	-	-	-	-

Informações adicionais:

Não informado.



A autenticidade deste documento pode ser conferida no site /visualizar-termo, informando os 7 (setes) primeiros dígitos da autenticidade e o número de protocolo.

Autenticidade: 73F6A06CF025D596A9D7E92C2D1F417175A24C84

Nº do protocolo: 4B30HOT



Local de Oferta: 1071261 - Campus São Miguel do Oeste (São Miguel do Oeste, SC)

Rua 22 de Abril, 2440 - São Luiz - São Miguel do Oeste - SC, 89900-000 - (49) 3631-0400

1312322 - ALIMENTOS

Código: 1312322

Grau: Tecnológico

Turno: Noturno

Periodicidade: Semestral

Integralização: 7

Vagas autorizadas: 40

Vagas ofertadas no Sisu: 20 vagas, sendo 20 vagas no 1º semestre e 0 vagas no 2º semestre.

Percentual de vagas reservadas da Lei nº 12.711/2012: 50%

Prova do Enem	Peso	Nota mínima
Redação	1,00	0,01
Ciências da Natureza e suas Tecnologias	2,00	0,00
Ciências Humanas e suas Tecnologias	1,00	0,00
Linguagens, Códigos e suas Tecnologias	1,00	0,00
Matemática e suas Tecnologias	1,00	0,00
Média mínima no Enem	-	0,01

PERCENTUAIS	IBGE	Utilizado
Pretos, pardos e indígenas:	23,58%	23,58%
Pessoas com deficiência:	6,00%	6,00%
Quilombolas:	0,06%	0,06%

Quadro de vagas ofertadas no curso

AC	LI_EP	LI_PCD	LI_Q	LI_PPI	LB_EP	LB_PCD	LB_Q	LB_PPI	-	-
10	2	1	0	2	1	1	1	2	-	-
V1	-	-	-	-	-	-	-	-	-	-
-	-	-	-	-	-	-	-	-	-	-

Informações adicionais:

Não informado.



A autenticidade deste documento pode ser conferida no site /visualizar-termo, informando os 7 (setes) primeiros dígitos da autenticidade e o número de protocolo.

Autenticidade: 73F6A06CF025D596A9D7E92C2D1F417175A24C84

Nº do protocolo: 4B30HOT



Local de Oferta: 1071261 - Campus São Miguel do Oeste (São Miguel do Oeste, SC)

Rua 22 de Abril, 2440 - São Luiz - São Miguel do Oeste - SC, 89900-000 - (49) 3631-0400

1615659 - PROCESSOS GERENCIAIS

Código: 1615659 Grau: Tecnológico Turno: Noturno Periodicidade: Semestral Integralização: 6 Vagas autorizadas: 40 Vagas ofertadas no Sisu: 20 vagas, sendo 20 vagas no 1º semestre e 0 vagas no 2º semestre. Percentual de vagas reservadas da Lei nº 12.711/2012: 50%	Prova do Enem	Peso	Nota mínima
	Redação	1,00	0,01
	Ciências da Natureza e suas Tecnologias	1,00	0,00
	Ciências Humanas e suas Tecnologias	1,00	0,00
	Linguagens, Códigos e suas Tecnologias	2,00	0,00
	Matemática e suas Tecnologias	2,00	0,00
	Média mínima no Enem	-	0,01

PERCENTUAIS	IBGE	Utilizado
Pretos, pardos e indígenas:	23,58%	23,58%
Pessoas com deficiência:	6,00%	6,00%
Quilombolas:	0,06%	0,06%

Quadro de vagas ofertadas no curso

AC	LI_EP	LI_PCD	LI_Q	LI_PPI	LB_EP	LB_PCD	LB_Q	LB_PPI	-	-
10	2	1	0	2	1	1	1	2	-	-
V1	-	-	-	-	-	-	-	-	-	-
-	-	-	-	-	-	-	-	-	-	-

Informações adicionais:

Não informado.



A autenticidade deste documento pode ser conferida no site /visualizar-termo, informando os 7 (setes) primeiros dígitos da autenticidade e o número de protocolo.

Autenticidade: 73F6A06CF025D596A9D7E92C2D1F417175A24C84

Nº do protocolo: 4B30HOT



Local de Oferta: 1071999 - Campus Tubarão (Tubarão, SC)

Rua Deputado Olices Pedro de Caldas, 480 - Dehon - Tubarão - SC, 88704-296 - (48) 3301-9100

1363832 - ANÁLISE E DESENVOLVIMENTO DE SISTEMAS

Código: 1363832 Grau: Tecnológico Turno: Noturno Periodicidade: Semestral Integralização: 6 Vagas autorizadas: 40 Vagas ofertadas no Sisu: 20 vagas, sendo 20 vagas no 1º semestre e 0 vagas no 2º semestre. Percentual de vagas reservadas da Lei nº 12.711/2012: 50%	Prova do Enem	Peso	Nota mínima
	Redação	1,00	0,01
	Ciências da Natureza e suas Tecnologias	1,00	0,00
	Ciências Humanas e suas Tecnologias	1,00	0,00
	Linguagens, Códigos e suas Tecnologias	1,00	0,00
	Matemática e suas Tecnologias	2,00	0,00
	Média mínima no Enem	-	0,01

PERCENTUAIS	IBGE	Utilizado
Pretos, pardos e indígenas:	23,58%	23,58%
Pessoas com deficiência:	6,00%	6,00%
Quilombolas:	0,06%	0,06%

Quadro de vagas ofertadas no curso

AC	LI_EP	LI_PCD	LI_Q	LI_PPI	LB_EP	LB_PCD	LB_Q	LB_PPI	-	-
10	2	1	0	2	1	1	1	2	-	-
V1	-	-	-	-	-	-	-	-	-	-
-	-	-	-	-	-	-	-	-	-	-

Informações adicionais:

Não informado.



A autenticidade deste documento pode ser conferida no site /visualizar-termo, informando os 7 (setes) primeiros dígitos da autenticidade e o número de protocolo.

Autenticidade: 73F6A06CF025D596A9D7E92C2D1F417175A24C84

Nº do protocolo: 4B30HOT



Local de Oferta: 1071999 - Campus Tubarão (Tubarão, SC)

Rua Deputado Olices Pedro de Caldas, 480 - Dehon - Tubarão - SC, 88704-296 - (48) 3301-9100

1620520 - PROCESSOS GERENCIAIS

Código: 1620520 Grau: Tecnológico Turno: Noturno Periodicidade: Semestral Integralização: 6 Vagas autorizadas: 40 Vagas ofertadas no Sisu: 20 vagas, sendo 20 vagas no 1º semestre e 0 vagas no 2º semestre. Percentual de vagas reservadas da Lei nº 12.711/2012: 50%	Prova do Enem	Peso	Nota mínima
	Redação	2,00	0,01
	Ciências da Natureza e suas Tecnologias	1,00	0,00
	Ciências Humanas e suas Tecnologias	2,00	0,00
	Linguagens, Códigos e suas Tecnologias	1,00	0,00
	Matemática e suas Tecnologias	1,00	0,00
	Média mínima no Enem	-	0,01

PERCENTUAIS	IBGE	Utilizado
Pretos, pardos e indígenas:	23,58%	23,58%
Pessoas com deficiência:	6,00%	6,00%
Quilombolas:	0,06%	0,06%

Quadro de vagas ofertadas no curso

AC	LI_EP	LI_PCD	LI_Q	LI_PPI	LB_EP	LB_PCD	LB_Q	LB_PPI	-	-
10	2	1	0	2	1	1	1	2	-	-
V1	-	-	-	-	-	-	-	-	-	-
-	-	-	-	-	-	-	-	-	-	-

Informações adicionais:

Não informado.



A autenticidade deste documento pode ser conferida no site /visualizar-termo, informando os 7 (setes) primeiros dígitos da autenticidade e o número de protocolo.

Autenticidade: 73F6A06CF025D596A9D7E92C2D1F417175A24C84

Nº do protocolo: 4B30HOT



Local de Oferta: 1071999 - Campus Tubarão (Tubarão, SC)

Rua Deputado Olices Pedro de Caldas, 480 - Dehon - Tubarão - SC, 88704-296 - (48) 3301-9100

1627525 - SISTEMAS EMBARCADOS

Código: 1627525 Grau: Tecnológico Turno: Noturno Periodicidade: Semestral Integralização: 6 Vagas autorizadas: 40 Vagas ofertadas no Sisu: 20 vagas, sendo 20 vagas no 1º semestre e 0 vagas no 2º semestre. Percentual de vagas reservadas da Lei nº 12.711/2012: 50%	Prova do Enem	Peso	Nota mínima
	Redação	1,00	0,01
	Ciências da Natureza e suas Tecnologias	1,00	0,00
	Ciências Humanas e suas Tecnologias	1,00	0,00
	Linguagens, Códigos e suas Tecnologias	1,00	0,00
	Matemática e suas Tecnologias	1,00	0,00
	Média mínima no Enem	-	0,01

PERCENTUAIS	IBGE	Utilizado
Pretos, pardos e indígenas:	23,58%	23,58%
Pessoas com deficiência:	6,00%	6,00%
Quilombolas:	0,06%	0,06%

Quadro de vagas ofertadas no curso

AC	LI_EP	LI_PCD	LI_Q	LI_PPI	LB_EP	LB_PCD	LB_Q	LB_PPI	-	-
10	2	1	0	2	1	1	1	2	-	-
V1	-	-	-	-	-	-	-	-	-	-
-	-	-	-	-	-	-	-	-	-	-

Informações adicionais:

Não informado.



A autenticidade deste documento pode ser conferida no site /visualizar-termo, informando os 7 (setes) primeiros dígitos da autenticidade e o número de protocolo.

Autenticidade: 73F6A06CF025D596A9D7E92C2D1F417175A24C84

Nº do protocolo: 4B30HOT



Local de Oferta: 1071265 - Campus Urupema (Urupema, SC)

Rua do Conhecimento, 82 - Centro - Urupema - SC, 88625-000 - (49) 3236-3100

1312354 - VITICULTURA E ENOLOGIA

Código: 1312354

Grau: Tecnológico

Turno: Vespertino

Periodicidade: Semestral

Integralização: 7

Vagas autorizadas: 25

Vagas ofertadas no Sisu: 13 vagas, sendo 13 vagas no 1º semestre e 0 vagas no 2º semestre.

Percentual de vagas reservadas da Lei nº 12.711/2012: 50%

Prova do Enem	Peso	Nota mínima
Redação	1,00	0,01
Ciências da Natureza e suas Tecnologias	2,00	0,00
Ciências Humanas e suas Tecnologias	1,00	0,00
Linguagens, Códigos e suas Tecnologias	1,00	0,00
Matemática e suas Tecnologias	1,00	0,00
Média mínima no Enem	-	0,01

PERCENTUAIS	IBGE	Utilizado
Pretos, pardos e indígenas:	23,58%	23,58%
Pessoas com deficiência:	6,00%	6,00%
Quilombolas:	0,06%	0,06%

Quadro de vagas ofertadas no curso

AC	LI_EP	LI_PCD	LI_Q	LI_PPI	LB_EP	LB_PCD	LB_Q	LB_PPI	-	-
6	1	1	0	1	1	1	1	1	-	-
V1	-	-	-	-	-	-	-	-	-	-
-	-	-	-	-	-	-	-	-	-	-

Informações adicionais:

Não informado.



A autenticidade deste documento pode ser conferida no site /visualizar-termo, informando os 7 (setes) primeiros dígitos da autenticidade e o número de protocolo.

Autenticidade: 73F6A06CF025D596A9D7E92C2D1F417175A24C84

Nº do protocolo: 4B30HOT



Local de Oferta: 1071996 - Campus Xanxerê (Xanxerê, SC)

Rua Euclides Hack, 1603 - Veneza - Xanxerê - SC, 89820-000 - (49) 3441-7900

1684551 - ANÁLISE E DESENVOLVIMENTO DE SISTEMAS

Código: 1684551 Grau: Tecnológico Turno: Noturno Periodicidade: Semestral Integralização: 5 Vagas autorizadas: 40 Vagas ofertadas no Sisu: 20 vagas, sendo 20 vagas no 1º semestre e 0 vagas no 2º semestre. Percentual de vagas reservadas da Lei nº 12.711/2012: 50%	Prova do Enem	Peso	Nota mínima
	Redação	1,00	0,01
	Ciências da Natureza e suas Tecnologias	1,00	0,00
	Ciências Humanas e suas Tecnologias	1,00	0,00
	Linguagens, Códigos e suas Tecnologias	1,00	0,00
	Matemática e suas Tecnologias	2,00	0,00
	Média mínima no Enem	-	0,01

PERCENTUAIS	IBGE	Utilizado
Pretos, pardos e indígenas:	23,58%	23,58%
Pessoas com deficiência:	6,00%	6,00%
Quilombolas:	0,06%	0,06%

Quadro de vagas ofertadas no curso

AC	LI_EP	LI_PCD	LI_Q	LI_PPI	LB_EP	LB_PCD	LB_Q	LB_PPI	-	-
10	2	1	0	2	1	1	1	2	-	-
V1	-	-	-	-	-	-	-	-	-	-
-	-	-	-	-	-	-	-	-	-	-

Informações adicionais:

Não informado.



A autenticidade deste documento pode ser conferida no site /visualizar-termo, informando os 7 (setes) primeiros dígitos da autenticidade e o número de protocolo.

Autenticidade: 73F6A06CF025D596A9D7E92C2D1F417175A24C84

Nº do protocolo: 4B30HOT



Local de Oferta: 1071996 - Campus Xanxerê (Xanxerê, SC)

Rua Euclides Hack, 1603 - Veneza - Xanxerê - SC, 89820-000 - (49) 3441-7900

1330808 - ENGENHARIA MECÂNICA

Código: 1330808

Grau: Bacharelado

Turno: Noturno

Periodicidade: Semestral

Integralização: 10

Vagas autorizadas: 40

Vagas ofertadas no Sisu: 20 vagas, sendo 20 vagas no 1º semestre e 0 vagas no 2º semestre.

Percentual de vagas reservadas da Lei nº 12.711/2012: 50%

Prova do Enem	Peso	Nota mínima
Redação	1,00	0,01
Ciências da Natureza e suas Tecnologias	1,00	0,00
Ciências Humanas e suas Tecnologias	1,00	0,00
Linguagens, Códigos e suas Tecnologias	1,00	0,00
Matemática e suas Tecnologias	2,00	0,00
Média mínima no Enem	-	0,01

PERCENTUAIS	IBGE	Utilizado
Pretos, pardos e indígenas:	23,58%	23,58%
Pessoas com deficiência:	6,00%	6,00%
Quilombolas:	0,06%	0,06%

Quadro de vagas ofertadas no curso

AC	LI_EP	LI_PCD	LI_Q	LI_PPI	LB_EP	LB_PCD	LB_Q	LB_PPI	-	-
10	2	1	0	2	1	1	1	2	-	-
V1	-	-	-	-	-	-	-	-	-	-
-	-	-	-	-	-	-	-	-	-	-

Informações adicionais:

Não informado.



A autenticidade deste documento pode ser conferida no site /visualizar-termo, informando os 7 (setes) primeiros dígitos da autenticidade e o número de protocolo.

Autenticidade: 73F6A06CF025D596A9D7E92C2D1F417175A24C84

Nº do protocolo: 4B30HOT



Quadro geral de oferta de vagas

Local de Oferta: 146208 - CAMPUS ARARANGUÁ (Araranguá, SC)											
1312315 - DESIGN DE MODA											
AC	LI_EP	LI_PCD	LI_Q	LI_PPI	LB_EP	LB_PCD	LB_Q	LB_PPI	-	-	Total 20
10	2	1	0	2	1	1	1	2			
V1	-	-	-	-	-	-	-	-	-	-	
-											
1102818 - FÍSICA											
AC	LI_EP	LI_PCD	LI_Q	LI_PPI	LB_EP	LB_PCD	LB_Q	LB_PPI	-	-	Total 20
10	2	1	0	2	1	1	1	2			
V1	-	-	-	-	-	-	-	-	-	-	
-											
Total do Local de Oferta: 146208 - CAMPUS ARARANGUÁ (Araranguá, SC)											
AC	LI_EP	LI_PCD	LI_Q	LI_PPI	LB_EP	LB_PCD	LB_Q	LB_PPI	-	-	Total 40
20	4	2	0	4	2	2	2	4			
V1	-	-	-	-	-	-	-	-	-	-	
0											
Local de Oferta: 1071227 - Campus Canoinhas (Canoinhas, SC)											
1457124 - AGRONOMIA											
AC	LI_EP	LI_PCD	LI_Q	LI_PPI	LB_EP	LB_PCD	LB_Q	LB_PPI	-	-	Total 20
10	2	1	0	2	1	1	1	2			
V1	-	-	-	-	-	-	-	-	-	-	
-											
1313195 - ALIMENTOS											
AC	LI_EP	LI_PCD	LI_Q	LI_PPI	LB_EP	LB_PCD	LB_Q	LB_PPI	-	-	Total 20
10	2	1	0	2	1	1	1	2			
V1	-	-	-	-	-	-	-	-	-	-	
-											
1337241 - ANÁLISE E DESENVOLVIMENTO DE SISTEMAS											
AC	LI_EP	LI_PCD	LI_Q	LI_PPI	LB_EP	LB_PCD	LB_Q	LB_PPI	-	-	Total 20
10	2	1	0	2	1	1	1	2			
V1	-	-	-	-	-	-	-	-	-	-	
-											



A autenticidade deste documento pode ser conferida no site /visualizar-termo, informando os 7 (setes) primeiros dígitos da autenticidade e o número de protocolo.

Autenticidade: 73F6A06CF025D596A9D7E92C2D1F417175A24C84

Nº do protocolo: 4B30HOT



MINISTÉRIO DA EDUCAÇÃO - MEC
Secretaria de Educação Superior - SESU
Sisu - Sistema de Seleção Unificada
Termo de Adesão 1ª edição de 2026

Total do Local de Oferta: 1071227 - Campus Canoinhas (Canoinhas, SC)											
AC	LI_EP	LI_PCD	LI_Q	LI_PPI	LB_EP	LB_PCD	LB_Q	LB_PPI	-	-	Total 60
30	6	3	0	6	3	3	3	6			
V1	-	-	-	-	-	-	-	-	-	-	
0											
Local de Oferta: 1071993 - Campus Caçador (Caçador, SC)											
1330809 - ENGENHARIA DE PRODUÇÃO											
AC	LI_EP	LI_PCD	LI_Q	LI_PPI	LB_EP	LB_PCD	LB_Q	LB_PPI	-	-	Total 20
10	2	1	0	2	1	1	1	2			
V1	-	-	-	-	-	-	-	-	-	-	
-											
1376000 - SISTEMAS DE INFORMAÇÃO											
AC	LI_EP	LI_PCD	LI_Q	LI_PPI	LB_EP	LB_PCD	LB_Q	LB_PPI	-	-	Total 20
10	2	1	0	2	1	1	1	2			
V1	-	-	-	-	-	-	-	-	-	-	
-											
Total do Local de Oferta: 1071993 - Campus Caçador (Caçador, SC)											
AC	LI_EP	LI_PCD	LI_Q	LI_PPI	LB_EP	LB_PCD	LB_Q	LB_PPI	-	-	Total 40
20	4	2	0	4	2	2	2	4			
V1	-	-	-	-	-	-	-	-	-	-	
0											
Local de Oferta: 150145 - Campus Chapecó (Chapecó, SC)											
1126267 - ENGENHARIA DE CONTROLE E AUTOMAÇÃO											
AC	LI_EP	LI_PCD	LI_Q	LI_PPI	LB_EP	LB_PCD	LB_Q	LB_PPI	-	-	Total 40
20	6	1	0	3	5	1	1	3			
V1	-	-	-	-	-	-	-	-	-	-	
-											
1126267 - ENGENHARIA DE CONTROLE E AUTOMAÇÃO											
AC	LI_EP	LI_PCD	LI_Q	LI_PPI	LB_EP	LB_PCD	LB_Q	LB_PPI	-	-	Total 20
10	2	1	0	2	1	1	1	2			
V1	-	-	-	-	-	-	-	-	-	-	
-											
1636787 - FABRICAÇÃO MECÂNICA											
AC	LI_EP	LI_PCD	LI_Q	LI_PPI	LB_EP	LB_PCD	LB_Q	LB_PPI	-	-	Total 20
10	2	1	0	2	1	1	1	2			
V1	-	-	-	-	-	-	-	-	-	-	
-											



A autenticidade deste documento pode ser conferida no site /visualizar-termo, informando os 7 (setes) primeiros dígitos da autenticidade e o número de protocolo.

Autenticidade: 73F6A06CF025D596A9D7E92C2D1F417175A24C84

Nº do protocolo: 4B30HOT



MINISTÉRIO DA EDUCAÇÃO - MEC
Secretaria de Educação Superior - SESU
Sisu - Sistema de Seleção Unificada
Termo de Adesão 1ª edição de 2026

V1	-	-	-	-	-	-	-	-	-	-	-	-
-												
Total do Local de Oferta: 150145 - Campus Chapecó (Chapecó, SC)												
AC	LI_EP	LI_PCD	LI_Q	LI_PPI	LB_EP	LB_PCD	LB_Q	LB_PPI	-	-		Total 80
40	10	3	0	7	7	3	3	7				
V1	-	-	-	-	-	-	-	-	-	-		
0												
Local de Oferta: 1071247 - Campus Criciúma (Criciúma, SC)												
1420121 - ENGENHARIA CIVIL												
AC	LI_EP	LI_PCD	LI_Q	LI_PPI	LB_EP	LB_PCD	LB_Q	LB_PPI	-	-		Total 20
10	2	1	0	2	1	1	1	2				
V1	-	-	-	-	-	-	-	-	-	-		
-												
1312047 - ENGENHARIA MECATRÔNICA												
AC	LI_EP	LI_PCD	LI_Q	LI_PPI	LB_EP	LB_PCD	LB_Q	LB_PPI	-	-		Total 20
10	2	1	0	2	1	1	1	2				
V1	-	-	-	-	-	-	-	-	-	-		
-												
1338270 - QUÍMICA												
AC	LI_EP	LI_PCD	LI_Q	LI_PPI	LB_EP	LB_PCD	LB_Q	LB_PPI	-	-		Total 20
10	2	1	0	2	1	1	1	2				
V1	-	-	-	-	-	-	-	-	-	-		
-												
Total do Local de Oferta: 1071247 - Campus Criciúma (Criciúma, SC)												
AC	LI_EP	LI_PCD	LI_Q	LI_PPI	LB_EP	LB_PCD	LB_Q	LB_PPI	-	-		Total 60
30	6	3	0	6	3	3	3	6				
V1	-	-	-	-	-	-	-	-	-	-		
0												
Local de Oferta: 1046315 - Campus Florianópolis (Florianópolis, SC)												
1590316 - DESIGN												
AC	LI_EP	LI_PCD	LI_Q	LI_PPI	LB_EP	LB_PCD	LB_Q	LB_PPI	-	-		Total 45
22	7	1	0	3	7	1	1	3				
V1	-	-	-	-	-	-	-	-	-	-		
-												
57516 - ELETRÔNICA INDUSTRIAL												



A autenticidade deste documento pode ser conferida no site /visualizar-termo, informando os 7 (setes) primeiros dígitos da autenticidade e o número de protocolo.

Autenticidade: 73F6A06CF025D596A9D7E92C2D1F417175A24C84

Nº do protocolo: 4B30HOT



MINISTÉRIO DA EDUCAÇÃO - MEC
Secretaria de Educação Superior - SESU
Sisu - Sistema de Seleção Unificada
Termo de Adesão 1ª edição de 2026

AC	LI_EP	LI_PCD	LI_Q	LI_PPI	LB_EP	LB_PCD	LB_Q	LB_PPI	-	-	Total
30	10	1	0	4	9	1	1	4	-	-	60
V1	-	-	-	-	-	-	-	-	-	-	
-											
1261230 - ENGENHARIA CIVIL											
AC	LI_EP	LI_PCD	LI_Q	LI_PPI	LB_EP	LB_PCD	LB_Q	LB_PPI	-	-	Total
30	10	1	0	4	9	1	1	4	-	-	60
V1	-	-	-	-	-	-	-	-	-	-	
-											
1187829 - ENGENHARIA ELETRÔNICA											
AC	LI_EP	LI_PCD	LI_Q	LI_PPI	LB_EP	LB_PCD	LB_Q	LB_PPI	-	-	Total
30	10	1	0	4	9	1	1	4	-	-	60
V1	-	-	-	-	-	-	-	-	-	-	
-											
1188363 - ENGENHARIA ELÉTRICA											
AC	LI_EP	LI_PCD	LI_Q	LI_PPI	LB_EP	LB_PCD	LB_Q	LB_PPI	-	-	Total
30	10	1	0	4	9	1	1	4	-	-	60
V1	-	-	-	-	-	-	-	-	-	-	
-											
1188408 - ENGENHARIA MECATRÔNICA											
AC	LI_EP	LI_PCD	LI_Q	LI_PPI	LB_EP	LB_PCD	LB_Q	LB_PPI	-	-	Total
30	10	1	0	4	9	1	1	4	-	-	60
V1	-	-	-	-	-	-	-	-	-	-	
-											
102626 - GESTÃO DA TECNOLOGIA DA INFORMAÇÃO											
AC	LI_EP	LI_PCD	LI_Q	LI_PPI	LB_EP	LB_PCD	LB_Q	LB_PPI	-	-	Total
7	2	1	0	1	1	1	1	1	-	-	15
V1	-	-	-	-	-	-	-	-	-	-	
-											
70738 - RADIOLOGIA											
AC	LI_EP	LI_PCD	LI_Q	LI_PPI	LB_EP	LB_PCD	LB_Q	LB_PPI	-	-	Total
10	2	1	0	2	1	1	1	2	-	-	20
V1	-	-	-	-	-	-	-	-	-	-	
-											
90089 - SISTEMAS DE ENERGIA											
AC	LI_EP	LI_PCD	LI_Q	LI_PPI	LB_EP	LB_PCD	LB_Q	LB_PPI	-	-	Total



A autenticidade deste documento pode ser conferida no site /visualizar-termo, informando os 7 (setes) primeiros dígitos da autenticidade e o número de protocolo.

Autenticidade: 73F6A06CF025D596A9D7E92C2D1F417175A24C84

Nº do protocolo: 4B30HOT



MINISTÉRIO DA EDUCAÇÃO - MEC
Secretaria de Educação Superior - SESU
Sisu - Sistema de Seleção Unificada
Termo de Adesão 1ª edição de 2026

30	10	1	0	4	9	1	1	4			60
V1	-	-	-	-	-	-	-	-	-	-	
-											
Total do Local de Oferta: 1046315 - Campus Florianópolis (Florianópolis, SC)											
AC	LI_EP	LI_PCD	LI_Q	LI_PPI	LB_EP	LB_PCD	LB_Q	LB_PPI	-	-	Total 440
219	71	9	0	30	63	9	9	30			
V1	-	-	-	-	-	-	-	-	-	-	
0											
Local de Oferta: 1056603 - Campus Florianópolis-Continente (Florianópolis, SC)											
1189018 - GASTRONOMIA											
AC	LI_EP	LI_PCD	LI_Q	LI_PPI	LB_EP	LB_PCD	LB_Q	LB_PPI	-	-	Total 20
10	2	1	0	2	1	1	1	2			
V1	-	-	-	-	-	-	-	-	-	-	
-											
1409643 - GESTÃO DE TURISMO											
AC	LI_EP	LI_PCD	LI_Q	LI_PPI	LB_EP	LB_PCD	LB_Q	LB_PPI	-	-	Total 20
10	2	1	0	2	1	1	1	2			
V1	-	-	-	-	-	-	-	-	-	-	
-											
1189025 - HOTELARIA											
AC	LI_EP	LI_PCD	LI_Q	LI_PPI	LB_EP	LB_PCD	LB_Q	LB_PPI	-	-	Total 20
10	2	1	0	2	1	1	1	2			
V1	-	-	-	-	-	-	-	-	-	-	
-											
Total do Local de Oferta: 1056603 - Campus Florianópolis-Continente (Florianópolis, SC)											
AC	LI_EP	LI_PCD	LI_Q	LI_PPI	LB_EP	LB_PCD	LB_Q	LB_PPI	-	-	Total 60
30	6	3	0	6	3	3	3	6			
V1	-	-	-	-	-	-	-	-	-	-	
0											
Local de Oferta: 1072000 - Campus Garopaba (Garopaba, SC)											
1376261 - GESTÃO AMBIENTAL											
AC	LI_EP	LI_PCD	LI_Q	LI_PPI	LB_EP	LB_PCD	LB_Q	LB_PPI	-	-	Total 20
10	2	1	0	2	1	1	1	2			
V1	-	-	-	-	-	-	-	-	-	-	
-											



A autenticidade deste documento pode ser conferida no site /visualizar-termo, informando os 7 (setes) primeiros dígitos da autenticidade e o número de protocolo.

Autenticidade: 73F6A06CF025D596A9D7E92C2D1F417175A24C84

Nº do protocolo: 4B30HOT



MINISTÉRIO DA EDUCAÇÃO - MEC
Secretaria de Educação Superior - SESU
Sisu - Sistema de Seleção Unificada
Termo de Adesão 1ª edição de 2026

1546190 - SISTEMAS PARA INTERNET											
AC	LI_EP	LI_PCD	LI_Q	LI_PPI	LB_EP	LB_PCD	LB_Q	LB_PPI	-	-	Total 20
10	2	1	0	2	1	1	1	2	-	-	
V1	-	-	-	-	-	-	-	-	-	-	
-											
Total do Local de Oferta: 1072000 - Campus Garopaba (Garopaba, SC)											
AC	LI_EP	LI_PCD	LI_Q	LI_PPI	LB_EP	LB_PCD	LB_Q	LB_PPI	-	-	Total 40
20	4	2	0	4	2	2	2	4	-	-	
V1	-	-	-	-	-	-	-	-	-	-	
0											
Local de Oferta: 1071994 - Campus Gaspar (Gaspar, SC)											
1330186 - ANÁLISE E DESENVOLVIMENTO DE SISTEMAS											
AC	LI_EP	LI_PCD	LI_Q	LI_PPI	LB_EP	LB_PCD	LB_Q	LB_PPI	-	-	Total 60
30	10	1	0	4	9	1	1	4	-	-	
V1	-	-	-	-	-	-	-	-	-	-	
-											
1330814 - DESIGN DE MODA											
AC	LI_EP	LI_PCD	LI_Q	LI_PPI	LB_EP	LB_PCD	LB_Q	LB_PPI	-	-	Total 20
10	2	1	0	2	1	1	1	2	-	-	
V1	-	-	-	-	-	-	-	-	-	-	
-											
1330818 - PROCESSOS GERENCIAIS											
AC	LI_EP	LI_PCD	LI_Q	LI_PPI	LB_EP	LB_PCD	LB_Q	LB_PPI	-	-	Total 60
30	10	1	0	4	9	1	1	4	-	-	
V1	-	-	-	-	-	-	-	-	-	-	
-											
Total do Local de Oferta: 1071994 - Campus Gaspar (Gaspar, SC)											
AC	LI_EP	LI_PCD	LI_Q	LI_PPI	LB_EP	LB_PCD	LB_Q	LB_PPI	-	-	Total 140
70	22	3	0	10	19	3	3	10	-	-	
V1	-	-	-	-	-	-	-	-	-	-	
0											
Local de Oferta: 1071995 - Campus Itajaí (Itajaí, SC)											
1330202 - ENGENHARIA ELÉTRICA											
AC	LI_EP	LI_PCD	LI_Q	LI_PPI	LB_EP	LB_PCD	LB_Q	LB_PPI	-	-	Total 60
30	10	1	0	4	9	1	1	4	-	-	



A autenticidade deste documento pode ser conferida no site /visualizar-termo, informando os 7 (setes) primeiros dígitos da autenticidade e o número de protocolo.

Autenticidade: 73F6A06CF025D596A9D7E92C2D1F417175A24C84

Nº do protocolo: 4B30HOT



MINISTÉRIO DA EDUCAÇÃO - MEC
Secretaria de Educação Superior - SESU
Sisu - Sistema de Seleção Unificada
Termo de Adesão 1ª edição de 2026

V1	-	-	-	-	-	-	-	-	-	-	-	-
-												
Total do Local de Oferta: 1071995 - Campus Itajaí (Itajaí, SC)												
AC	LI_EP	LI_PCD	LI_Q	LI_PPI	LB_EP	LB_PCD	LB_Q	LB_PPI	-	-		Total 60
30	10	1	0	4	9	1	1	4				
V1	-	-	-	-	-	-	-	-	-	-		
0												
Local de Oferta: 149515 - Campus Jaraguá do Sul (Jaraguá do Sul, SC)												
1483743 - DESIGN DE MODA												
AC	LI_EP	LI_PCD	LI_Q	LI_PPI	LB_EP	LB_PCD	LB_Q	LB_PPI	-	-		Total 60
30	10	1	0	4	9	1	1	4				
V1	-	-	-	-	-	-	-	-	-	-		
-												
1102901 - FÍSICA												
AC	LI_EP	LI_PCD	LI_Q	LI_PPI	LB_EP	LB_PCD	LB_Q	LB_PPI	-	-		Total 20
10	2	1	0	2	1	1	1	2				
V1	-	-	-	-	-	-	-	-	-	-		
-												
Total do Local de Oferta: 149515 - Campus Jaraguá do Sul (Jaraguá do Sul, SC)												
AC	LI_EP	LI_PCD	LI_Q	LI_PPI	LB_EP	LB_PCD	LB_Q	LB_PPI	-	-		Total 80
40	12	2	0	6	10	2	2	6				
V1	-	-	-	-	-	-	-	-	-	-		
0												
Local de Oferta: 1049515 - Campus Jaraguá do Sul - RAU (Jaraguá do Sul, SC)												
1338865 - ENGENHARIA ELÉTRICA												
AC	LI_EP	LI_PCD	LI_Q	LI_PPI	LB_EP	LB_PCD	LB_Q	LB_PPI	-	-		Total 40
20	6	1	0	3	5	1	1	3				
V1	-	-	-	-	-	-	-	-	-	-		
-												
1585546 - ENGENHARIA MECÂNICA												
AC	LI_EP	LI_PCD	LI_Q	LI_PPI	LB_EP	LB_PCD	LB_Q	LB_PPI	-	-		Total 20
10	2	1	0	2	1	1	1	2				
V1	-	-	-	-	-	-	-	-	-	-		
-												
1116815 - FABRICAÇÃO MECÂNICA												



A autenticidade deste documento pode ser conferida no site /visualizar-termo, informando os 7 (setes) primeiros dígitos da autenticidade e o número de protocolo.

Autenticidade: 73F6A06CF025D596A9D7E92C2D1F417175A24C84

Nº do protocolo: 4B30HOT



MINISTÉRIO DA EDUCAÇÃO - MEC
Secretaria de Educação Superior - SESU
Sisu - Sistema de Seleção Unificada
Termo de Adesão 1ª edição de 2026

AC	LI_EP	LI_PCD	LI_Q	LI_PPI	LB_EP	LB_PCD	LB_Q	LB_PPI	-	-	Total
10	2	1	0	2	1	1	1	2	-	-	20
V1	-	-	-	-	-	-	-	-	-	-	
-											
Total do Local de Oferta: 1049515 - Campus Jaraguá do Sul - RAU (Jaraguá do Sul, SC)											
AC	LI_EP	LI_PCD	LI_Q	LI_PPI	LB_EP	LB_PCD	LB_Q	LB_PPI	-	-	Total
40	10	3	0	7	7	3	3	7	-	-	80
V1	-	-	-	-	-	-	-	-	-	-	
0											
Local de Oferta: 146206 - Campus Joinville (Joinville, SC)											
1404537 - ENFERMAGEM											
AC	LI_EP	LI_PCD	LI_Q	LI_PPI	LB_EP	LB_PCD	LB_Q	LB_PPI	-	-	Total
5	1	1	0	1	1	1	1	1	-	-	12
V1	-	-	-	-	-	-	-	-	-	-	
-											
1339074 - ENGENHARIA ELÉTRICA											
AC	LI_EP	LI_PCD	LI_Q	LI_PPI	LB_EP	LB_PCD	LB_Q	LB_PPI	-	-	Total
10	2	1	0	2	1	1	1	2	-	-	20
V1	-	-	-	-	-	-	-	-	-	-	
-											
1343899 - ENGENHARIA MECÂNICA											
AC	LI_EP	LI_PCD	LI_Q	LI_PPI	LB_EP	LB_PCD	LB_Q	LB_PPI	-	-	Total
20	6	1	0	3	5	1	1	3	-	-	40
V1	-	-	-	-	-	-	-	-	-	-	
-											
1102973 - GESTÃO HOSPITALAR											
AC	LI_EP	LI_PCD	LI_Q	LI_PPI	LB_EP	LB_PCD	LB_Q	LB_PPI	-	-	Total
10	2	1	0	2	1	1	1	2	-	-	20
V1	-	-	-	-	-	-	-	-	-	-	
-											
Total do Local de Oferta: 146206 - Campus Joinville (Joinville, SC)											
AC	LI_EP	LI_PCD	LI_Q	LI_PPI	LB_EP	LB_PCD	LB_Q	LB_PPI	-	-	Total
45	11	4	0	8	8	4	4	8	-	-	92
V1	-	-	-	-	-	-	-	-	-	-	
0											
Local de Oferta: 1071252 - Campus Lages (Lages, SC)											



A autenticidade deste documento pode ser conferida no site /visualizar-termo, informando os 7 (setes) primeiros dígitos da autenticidade e o número de protocolo.

Autenticidade: 73F6A06CF025D596A9D7E92C2D1F417175A24C84

Nº do protocolo: 4B30HOT



MINISTÉRIO DA EDUCAÇÃO - MEC
Secretaria de Educação Superior - SESU
Sisu - Sistema de Seleção Unificada
Termo de Adesão 1ª edição de 2026

1312023 - CIÊNCIA DA COMPUTAÇÃO											
AC	LI_EP	LI_PCD	LI_Q	LI_PPI	LB_EP	LB_PCD	LB_Q	LB_PPI	-	-	Total 20
10	2	1	0	2	1	1	1	2	-	-	
V1	-	-	-	-	-	-	-	-	-	-	
-	-	-	-	-	-	-	-	-	-	-	
1337256 - ENGENHARIA MECÂNICA											
AC	LI_EP	LI_PCD	LI_Q	LI_PPI	LB_EP	LB_PCD	LB_Q	LB_PPI	-	-	Total 20
10	2	1	0	2	1	1	1	2	-	-	
V1	-	-	-	-	-	-	-	-	-	-	
-	-	-	-	-	-	-	-	-	-	-	
1562265 - ENGENHARIA QUÍMICA											
AC	LI_EP	LI_PCD	LI_Q	LI_PPI	LB_EP	LB_PCD	LB_Q	LB_PPI	-	-	Total 15
7	2	1	0	1	1	1	1	1	-	-	
V1	-	-	-	-	-	-	-	-	-	-	
-	-	-	-	-	-	-	-	-	-	-	
1457123 - GESTÃO DO AGRONEGÓCIO											
AC	LI_EP	LI_PCD	LI_Q	LI_PPI	LB_EP	LB_PCD	LB_Q	LB_PPI	-	-	Total 20
10	2	1	0	2	1	1	1	2	-	-	
V1	-	-	-	-	-	-	-	-	-	-	
-	-	-	-	-	-	-	-	-	-	-	
Total do Local de Oferta: 1071252 - Campus Lages (Lages, SC)											
AC	LI_EP	LI_PCD	LI_Q	LI_PPI	LB_EP	LB_PCD	LB_Q	LB_PPI	-	-	Total 75
37	8	4	0	7	4	4	4	7	-	-	
V1	-	-	-	-	-	-	-	-	-	-	
0	-	-	-	-	-	-	-	-	-	-	
Local de Oferta: 1071257 - Campus Palhoça-Bilingue (Palhoça, SC)											
1378999 - PEDAGOGIA BILINGUE - LIBRAS/PORTUGUÊS											
AC	LI_EP	LI_PCD	LI_Q	LI_PPI	LB_EP	LB_PCD	LB_Q	LB_PPI	-	-	Total 20
4	2	1	0	2	1	1	1	2	-	-	
V1	-	-	-	-	-	-	-	-	-	-	
6	-	-	-	-	-	-	-	-	-	-	
1322995 - PRODUÇÃO MULTIMÍDIA											
AC	LI_EP	LI_PCD	LI_Q	LI_PPI	LB_EP	LB_PCD	LB_Q	LB_PPI	-	-	Total 60
30	10	1	0	4	9	1	1	4	-	-	
V1	-	-	-	-	-	-	-	-	-	-	
-	-	-	-	-	-	-	-	-	-	-	



A autenticidade deste documento pode ser conferida no site /visualizar-termo, informando os 7 (setes) primeiros dígitos da autenticidade e o número de protocolo.

Autenticidade: 73F6A06CF025D596A9D7E92C2D1F417175A24C84

Nº do protocolo: 4B30HOT



MINISTÉRIO DA EDUCAÇÃO - MEC
Secretaria de Educação Superior - SESU
Sisu - Sistema de Seleção Unificada
Termo de Adesão 1ª edição de 2026

Total do Local de Oferta: 1071257 - Campus Palhoça-Bilingue (Palhoça, SC)											
AC	LI_EP	LI_PCD	LI_Q	LI_PPI	LB_EP	LB_PCD	LB_Q	LB_PPI	-	-	Total 80
34	12	2	0	6	10	2	2	6			
V1	-	-	-	-	-	-	-	-	-	-	
6											
Local de Oferta: 1071998 - Campus São Carlos (São Carlos, SC)											
1404095 - ENGENHARIA CIVIL											
AC	LI_EP	LI_PCD	LI_Q	LI_PPI	LB_EP	LB_PCD	LB_Q	LB_PPI	-	-	Total 20
10	2	1	0	2	1	1	1	2			
V1	-	-	-	-	-	-	-	-	-	-	
-											
Total do Local de Oferta: 1071998 - Campus São Carlos (São Carlos, SC)											
AC	LI_EP	LI_PCD	LI_Q	LI_PPI	LB_EP	LB_PCD	LB_Q	LB_PPI	-	-	Total 20
10	2	1	0	2	1	1	1	2			
V1	-	-	-	-	-	-	-	-	-	-	
0											
Local de Oferta: 3274 - Campus São José (São José, SC)											
1638283 - ANÁLISE E DESENVOLVIMENTO DE SISTEMAS											
AC	LI_EP	LI_PCD	LI_Q	LI_PPI	LB_EP	LB_PCD	LB_Q	LB_PPI	-	-	Total 60
30	10	1	0	4	9	1	1	4			
V1	-	-	-	-	-	-	-	-	-	-	
-											
1165913 - ENGENHARIA DE TELECOMUNICAÇÕES											
AC	LI_EP	LI_PCD	LI_Q	LI_PPI	LB_EP	LB_PCD	LB_Q	LB_PPI	-	-	Total 60
30	10	1	0	4	9	1	1	4			
V1	-	-	-	-	-	-	-	-	-	-	
-											
1102978 - QUÍMICA											
AC	LI_EP	LI_PCD	LI_Q	LI_PPI	LB_EP	LB_PCD	LB_Q	LB_PPI	-	-	Total 18
9	2	1	0	1	1	1	1	2			
V1	-	-	-	-	-	-	-	-	-	-	
-											
Total do Local de Oferta: 3274 - Campus São José (São José, SC)											
AC	LI_EP	LI_PCD	LI_Q	LI_PPI	LB_EP	LB_PCD	LB_Q	LB_PPI	-	-	Total 138
69	22	3	0	9	19	3	3	10			



A autenticidade deste documento pode ser conferida no site /visualizar-termo, informando os 7 (setes) primeiros dígitos da autenticidade e o número de protocolo.

Autenticidade: 73F6A06CF025D596A9D7E92C2D1F417175A24C84

Nº do protocolo: 4B30HOT



MINISTÉRIO DA EDUCAÇÃO - MEC
Secretaria de Educação Superior - SESU
Sisu - Sistema de Seleção Unificada
Termo de Adesão 1ª edição de 2026

V1	-	-	-	-	-	-	-	-	-	-	-	
0												
Local de Oferta: 1071261 - Campus São Miguel do Oeste (São Miguel do Oeste, SC)												
1330718 - AGRONOMIA												
AC	LI_EP	LI_PCD	LI_Q	LI_PPI	LB_EP	LB_PCD	LB_Q	LB_PPI	-	-		Total 20
10	2	1	0	2	1	1	1	2				
V1	-	-	-	-	-	-	-	-	-	-		
-												
1312322 - ALIMENTOS												
AC	LI_EP	LI_PCD	LI_Q	LI_PPI	LB_EP	LB_PCD	LB_Q	LB_PPI	-	-		Total 20
10	2	1	0	2	1	1	1	2				
V1	-	-	-	-	-	-	-	-	-	-		
-												
1615659 - PROCESSOS GERENCIAIS												
AC	LI_EP	LI_PCD	LI_Q	LI_PPI	LB_EP	LB_PCD	LB_Q	LB_PPI	-	-		Total 20
10	2	1	0	2	1	1	1	2				
V1	-	-	-	-	-	-	-	-	-	-		
-												
Total do Local de Oferta: 1071261 - Campus São Miguel do Oeste (São Miguel do Oeste, SC)												
AC	LI_EP	LI_PCD	LI_Q	LI_PPI	LB_EP	LB_PCD	LB_Q	LB_PPI	-	-		Total 60
30	6	3	0	6	3	3	3	6				
V1	-	-	-	-	-	-	-	-	-	-		
0												
Local de Oferta: 1071999 - Campus Tubarão (Tubarão, SC)												
1363832 - ANÁLISE E DESENVOLVIMENTO DE SISTEMAS												
AC	LI_EP	LI_PCD	LI_Q	LI_PPI	LB_EP	LB_PCD	LB_Q	LB_PPI	-	-		Total 20
10	2	1	0	2	1	1	1	2				
V1	-	-	-	-	-	-	-	-	-	-		
-												
1620520 - PROCESSOS GERENCIAIS												
AC	LI_EP	LI_PCD	LI_Q	LI_PPI	LB_EP	LB_PCD	LB_Q	LB_PPI	-	-		Total 20
10	2	1	0	2	1	1	1	2				
V1	-	-	-	-	-	-	-	-	-	-		
-												
1627525 - SISTEMAS EMBARCADOS												



A autenticidade deste documento pode ser conferida no site /visualizar-termo, informando os 7 (setes) primeiros dígitos da autenticidade e o número de protocolo.

Autenticidade: 73F6A06CF025D596A9D7E92C2D1F417175A24C84

Nº do protocolo: 4B30HOT



MINISTÉRIO DA EDUCAÇÃO - MEC
Secretaria de Educação Superior - SESU
Sisu - Sistema de Seleção Unificada
Termo de Adesão 1ª edição de 2026

AC	LI_EP	LI_PCD	LI_Q	LI_PPI	LB_EP	LB_PCD	LB_Q	LB_PPI	-	-	Total
10	2	1	0	2	1	1	1	2	-	-	20
V1	-	-	-	-	-	-	-	-	-	-	
-											
Total do Local de Oferta: 1071999 - Campus Tubarão (Tubarão, SC)											
AC	LI_EP	LI_PCD	LI_Q	LI_PPI	LB_EP	LB_PCD	LB_Q	LB_PPI	-	-	Total
30	6	3	0	6	3	3	3	6	-	-	60
V1	-	-	-	-	-	-	-	-	-	-	
0											
Local de Oferta: 1071265 - Campus Urupema (Urupema, SC)											
1312354 - VITICULTURA E ENOLOGIA											
AC	LI_EP	LI_PCD	LI_Q	LI_PPI	LB_EP	LB_PCD	LB_Q	LB_PPI	-	-	Total
6	1	1	0	1	1	1	1	1	-	-	13
V1	-	-	-	-	-	-	-	-	-	-	
-											
Total do Local de Oferta: 1071265 - Campus Urupema (Urupema, SC)											
AC	LI_EP	LI_PCD	LI_Q	LI_PPI	LB_EP	LB_PCD	LB_Q	LB_PPI	-	-	Total
6	1	1	0	1	1	1	1	1	-	-	13
V1	-	-	-	-	-	-	-	-	-	-	
0											
Local de Oferta: 1071996 - Campus Xanxerê (Xanxerê, SC)											
1684551 - ANÁLISE E DESENVOLVIMENTO DE SISTEMAS											
AC	LI_EP	LI_PCD	LI_Q	LI_PPI	LB_EP	LB_PCD	LB_Q	LB_PPI	-	-	Total
10	2	1	0	2	1	1	1	2	-	-	20
V1	-	-	-	-	-	-	-	-	-	-	
-											
1330808 - ENGENHARIA MECÂNICA											
AC	LI_EP	LI_PCD	LI_Q	LI_PPI	LB_EP	LB_PCD	LB_Q	LB_PPI	-	-	Total
10	2	1	0	2	1	1	1	2	-	-	20
V1	-	-	-	-	-	-	-	-	-	-	
-											
Total do Local de Oferta: 1071996 - Campus Xanxerê (Xanxerê, SC)											
AC	LI_EP	LI_PCD	LI_Q	LI_PPI	LB_EP	LB_PCD	LB_Q	LB_PPI	-	-	Total
20	4	2	0	4	2	2	2	4	-	-	40
V1	-	-	-	-	-	-	-	-	-	-	
0											



A autenticidade deste documento pode ser conferida no site /visualizar-termo, informando os 7 (setes) primeiros dígitos da autenticidade e o número de protocolo.

Autenticidade: 73F6A06CF025D596A9D7E92C2D1F417175A24C84

Nº do protocolo: 4B30HOT



Total da IES (IFSC) - INSTITUTO FEDERAL DE EDUCAÇÃO, CIÊNCIA E TECNOLOGIA DE SANTA CATARINA											
AC	LI_EP	LI_PCD	LI_Q	LI_PPI	LB_EP	LB_PCD	LB_Q	LB_PPI	-	-	Total 1758
870	237	59	0	143	181	59	59	144	-	-	
V1	-	-	-	-	-	-	-	-	-	-	
6											

Legenda das modalidades de concorrência

AC : Ampla concorrência

LI_EP : Candidatos que, independentemente da renda, tenham cursado integralmente o ensino médio em escolas públicas ou em escolas comunitárias que atuam no âmbito da educação do campo conveniadas com o poder público (Lei nº 12.711/2012).

LI_PCD : Candidatos com deficiência, independentemente da renda, que tenham cursado integralmente o ensino médio em escolas públicas ou em escolas comunitárias que atuam no âmbito da educação do campo conveniadas com o poder público (Lei nº 12.711/2012).

LI_Q : Candidatos autodeclarados quilombolas, independentemente da renda, tenham cursado integralmente o ensino médio em escolas públicas ou em escolas comunitárias que atuam no âmbito da educação do campo conveniadas com o poder público (Lei nº 12.711/2012).

LI_PPI : Candidatos autodeclarados pretos, pardos ou indígenas, independentemente da renda, que tenham cursado integralmente o ensino médio em escolas públicas ou em escolas comunitárias que atuam no âmbito da educação do campo conveniadas com o poder público (Lei nº 12.711/2012).

LB_EP : Candidatos com renda familiar bruta per capita igual ou inferior a 1 salário mínimo que tenham cursado integralmente o ensino médio em escolas públicas ou em escolas comunitárias que atuam no âmbito da educação do campo conveniadas com o poder público (Lei nº 12.711/2012).

LB_PCD : Candidatos com deficiência, que tenham renda familiar bruta per capita igual ou inferior a 1 salário mínimo e que tenham cursado integralmente o ensino médio em escolas públicas ou em escolas comunitárias que atuam no âmbito da educação do campo conveniadas com o poder público (Lei nº 12.711/2012)

LB_Q : Candidatos autodeclarados quilombolas, com renda familiar bruta per capita igual ou inferior a 1 salário mínimo e que tenham cursado integralmente o ensino médio em escolas públicas ou em escolas comunitárias que atuam no âmbito da educação do campo conveniadas com o poder público (Lei nº 12.711/2012).

LB_PPI : Candidatos autodeclarados pretos, pardos ou indígenas, com renda familiar bruta per capita igual ou inferior a 1 salário mínimo e que tenham cursado integralmente o ensino médio em escolas públicas ou em escolas comunitárias que atuam no âmbito da educação do campo conveniadas com o poder público (Lei nº 12.711/2012).

V1 : Surdos (V)

3. Cursos não participantes no Sisu

Local de Oferta: 1054098 - Reitoria (Florianópolis, SC)



A autenticidade deste documento pode ser conferida no site /visualizar-termo, informando os 7 (setes) primeiros dígitos da autenticidade e o número de protocolo.

Autenticidade: 73F6A06CF025D596A9D7E92C2D1F417175A24C84

Nº do protocolo: 4B30HOT



Rua 14 de julho, 150 - Coqueiros - Florianópolis -SC88075-010 - (48) 3877-9000

1704431 - MATEMÁTICA

Licenciatura Semipresencial Semestral Vagas autorizadas: 200

1710209 - PEDAGOGIA BILINGUE - LIBRAS/PORTUGUÊS

Licenciatura Semipresencial Semestral Vagas autorizadas: 640

Local de Oferta: 150145 - Campus Chapecó (Chapecó, SC)

Av. Nereu Ramos, 3450 D - Seminário - Chapecó -SC89813-000 - (49) 3331-4651

1715238 - LETRAS - PORTUGUÊS E INGLÊS

Licenciatura Semipresencial Semestral Vagas autorizadas: 100

Local de Oferta: 1046315 - Campus Florianópolis (Florianópolis, SC)

Av. Mauro Ramos, 950 - Centro - Florianópolis -SC88020-300 - (48) 3211-6000

70773 - CONSTRUÇÃO DE EDIFÍCIOS

Tecnológico Noturno Semestral Vagas autorizadas: 24

57514 - DESIGN DE PRODUTO

Tecnológico Integral Semestral Vagas autorizadas: 60

Local de Oferta: 149515 - Campus Jaraguá do Sul (Jaraguá do Sul, SC)

Av. Getúlio Vargas, 830 - Centro - Jaraguá do Sul -SC89251-000 - (47) 3276-8700

1102901 - FÍSICA

Licenciatura Vespertino Semestral Vagas autorizadas: 40

Local de Oferta: 146206 - Campus Joinville (Joinville, SC)

Rua Pavão, 1377 - Costa e Silva - Joinville -SC89220-618 - (47) 3431-5600

1102973 - GESTÃO HOSPITALAR

Tecnológico Noturno Semestral Vagas autorizadas: 40

Local de Oferta: 1071265 - Campus Urupema (Urupema, SC)

Rua do Conhecimento, 82 - Centro - Urupema -SC88625-000 - (49) 3236-3100



A autenticidade deste documento pode ser conferida no site /visualizar-termo, informando os 7 (setes) primeiros dígitos da autenticidade e o número de protocolo.

Autenticidade: 73F6A06CF025D596A9D7E92C2D1F417175A24C84

Nº do protocolo: 4B30HOT



1330813 - ALIMENTOS

Tecnológico Integral Semestral Vagas autorizadas: 25

1562264 - ENGENHARIA DE ALIMENTOS

Bacharelado Matutino Semestral Vagas autorizadas: 20

4. Documentação comprobatória para matrícula nas respectivas modalidades de concorrência

Documentação Básica

Documentos para matrícula

Documentos comuns necessários para a matrícula em todos os cursos: a) Carteira de Identidade (RG), Documento Nacional de Identidade (DNI) ou Carteira de Identidade Nacional (CIN) - (frente e verso); b) Foto 3x4 do rosto do candidato, de frente, preferencialmente no formato JPG, recente, sem utilização de filtros, óculos, chapéu, bonés ou lenços. Não será aceita foto que não permita a identificação do candidato; c) Certificado de conclusão do Ensino Médio ou equivalente (frente e verso) e/ou diploma registrado de curso superior (frente e verso). O candidato deverá ter concluído o ensino médio até a data de matrícula; d) Declaração negativa de matrícula simultânea em cursos de graduação no IFSC preenchida, ou nos termos da Lei 12.089/2009, em outra instituição pública de ensino superior e que não estude com bolsa do PROUNI; e) Para candidatas menores de 18 anos: Declaração para Matrícula de Menores de Idade preenchida; f) Para candidatas do sexo feminino, com idade entre 12 e 40 anos: Comprovante de vacinação contra a rubéola. A comprovação deverá ser por meio da carteira de vacinação ou atestado emitido pela unidade de saúde (Lei Estadual 10.196/1996); g) Para os candidatos do sexo masculino, brasileiros natos ou naturalizados: Documento que comprove estar em dia com o Serviço Militar. A obrigação para com o Serviço Militar, em tempo de paz, começa no dia 1º de janeiro do ano em que o cidadão completar 18 (dezoito) anos de idade e subsistirá até 31 de dezembro do ano em que completar 45 (quarenta e cinco) anos (Lei nº 4.375/1964, apresenta em seu Art. 74); h) Para candidatos brasileiros natos ou naturalizados maiores de 18 (dezoito) anos: Título de Eleitor. Todos os modelos de declaração citados acima estão disponíveis no portal do IFSC, na página <https://www.ifsc.edu.br/orientacoes-para-matricula> ATENÇÃO: Além dos documentos descritos acima, os candidatos aprovados pelo Sistema de Cotas para Escolas Públicas terão ainda que apresentar a documentação correspondente a sua cota. IMPORTANTE: Sempre leia atentamente o edital que rege o processo seletivo, este documento está disponível no site da instituição, link <https://www.ifsc.edu.br/editais>.

Vagas reservadas - Lei nº 12.711 / 2012

LI_EP - Candidatos que, independentemente da renda, tenham cursado integralmente o ensino médio em escolas públicas ou em escolas comunitárias que atuam no âmbito da educação do campo conveniadas com o poder público (Lei nº 12.711/2012).

a) Histórico Escolar e Certificado de Conclusão do Ensino Médio ou equivalente; b) Declaração de que cursou todo o Ensino Médio em escola pública brasileira, preenchida e assinada; c) Declaração de Matrícula



A autenticidade deste documento pode ser conferida no site /visualizar-termo, informando os 7 (setes) primeiros dígitos da autenticidade e o número de protocolo.

Autenticidade: 73F6A06CF025D596A9D7E92C2D1F417175A24C84

Nº do protocolo: 4B30HOT



Condicional, preenchida e assinada. Todos os modelos de declaração citados acima estão disponíveis no portal do IFSC, na página <https://www.ifsc.edu.br/orientacoes-para-matricula>

LI_PCD - Candidatos com deficiência, independentemente da renda, que tenham cursado integralmente o ensino médio em escolas públicas ou em escolas comunitárias que atuam no âmbito da educação do campo conveniadas com o poder público (Lei nº 12.711/2012).

a) Histórico Escolar e Certificado de Conclusão do Ensino Médio ou equivalente; b) Declaração de que cursou todo o Ensino Médio em escola pública brasileira, preenchida e assinada; c) Comprovação da condição de deficiência por meio de apresentação de laudo médico atestando o tipo e o grau da deficiência, com expressa referência ao código correspondente da Classificação Internacional de Doença (CID). d) Declaração de Matrícula Condicional, preenchida e assinada. Todos os modelos de declaração citados acima estão disponíveis no portal do IFSC, na página <http://www.ifsc.edu.br/orientacoes-para-matricula>

LI_Q - Candidatos autodeclarados quilombolas, independentemente da renda, tenham cursado integralmente o ensino médio em escolas públicas ou em escolas comunitárias que atuam no âmbito da educação do campo conveniadas com o poder público (Lei nº 12.711/2012).

a) Histórico Escolar e Certificado de Conclusão do Ensino Médio ou equivalente; b) Declaração de que cursou todo o Ensino Médio em escola pública brasileira, preenchida e assinada; c) Quilombolas: Procedimento descrito em edital próprio da instituição, conforme a Lei nº 14.723; d) Declaração de Matrícula Condicional, preenchida e assinada. Todos os modelos de declaração citados acima estão disponíveis no portal do IFSC, na página <http://www.ifsc.edu.br/orientacoes-para-matricula>

LI_PPI - Candidatos autodeclarados pretos, pardos ou indígenas, independentemente da renda, que tenham cursado integralmente o ensino médio em escolas públicas ou em escolas comunitárias que atuam no âmbito da educação do campo conveniadas com o poder público (Lei nº 12.711/2012).

a) Histórico Escolar e Certificado de Conclusão do Ensino Médio ou equivalente; b) Declaração de que cursou todo o Ensino Médio em escola pública brasileira, preenchida e assinada; c) Candidatos autodeclarados negros (pretos e pardos): autodeclaração de negro (preto e pardo) preenchida e assinada; d) Candidatos indígenas: apresentação do Registro Administrativo de Nascimento de Indígena (RANI) ou a Declaração de Pertencimento Étnico de Comunidade Indígena; e) Declaração de Matrícula Condicional, preenchida e assinada. Todos os modelos de declaração citados acima estão disponíveis no portal do IFSC, na página <https://www.ifsc.edu.br/orientacoes-para-matricula>

LB_EP - Candidatos com renda familiar bruta per capita igual ou inferior a 1 salário mínimo que tenham cursado integralmente o ensino médio em escolas públicas ou em escolas comunitárias que atuam no âmbito da educação do campo conveniadas com o poder público (Lei nº 12.711/2012).

a) Histórico Escolar e Certificado de Conclusão do Ensino Médio ou equivalente; b) Declaração de que cursou todo o Ensino Médio em escola pública brasileira, preenchida e assinada; c) Comprovação de renda bruta familiar igual ou inferior a 1 salário-mínimo per capita (referente aos três meses que antecedem o início das inscrições do SiSU 2025). Anexar os documentos ao Formulário de Requerimento Para Comprovação de Renda per capita, preencher e assinar; d) Declaração de Matrícula Condicional, preenchida e assinada. Todos os modelos de declaração citados acima estão disponíveis no portal do IFSC, na página <https://www.ifsc.edu.br/orientacoes-para-matricula>

LB_PCD - Candidatos com deficiência, que tenham renda familiar bruta per capita igual ou inferior a 1 salário mínimo e que tenham cursado integralmente o ensino médio em escolas públicas ou em escolas comunitárias que atuam no âmbito da educação do campo conveniadas com o poder público (Lei nº





12.711/2012)

a) Histórico Escolar e Certificado de Conclusão do Ensino Médio ou equivalente; b) Declaração de que cursou todo o Ensino Médio em escola pública brasileira, preenchida e assinada; c) Comprovação de renda bruta familiar igual ou inferior a 1 salário-mínimo per capita (referente aos três meses que antecedem o início das inscrições do SiSU 2025). Anexar os documentos ao Formulário de Requerimento Para Comprovação de Renda per capita, preencher e assinar; d) Comprovação da condição de deficiência por meio de apresentação de laudo médico atestando o tipo e o grau da deficiência, com expressa referência ao código correspondente da Classificação Internacional de Doença (CID). e) Declaração de Matrícula Condicional, preenchida e assinada. Todos os modelos de declaração citados acima estão disponíveis no portal do IFSC, na página <https://www.ifsc.edu.br/orientacoes-para-matricula>

LB_Q - Candidatos autodeclarados quilombolas, com renda familiar bruta per capita igual ou inferior a 1 salário mínimo e que tenham cursado integralmente o ensino médio em escolas públicas ou em escolas comunitárias que atuam no âmbito da educação do campo conveniadas com o poder público (Lei nº 12.711/2012).

a) Histórico Escolar e Certificado de Conclusão do Ensino Médio ou equivalente; b) Declaração de que cursou todo o Ensino Médio em escola pública brasileira, preenchida e assinada; c) Comprovação de renda bruta familiar igual ou inferior a 1 salário-mínimo per capita (referente aos três meses que antecedem o início das inscrições do SiSU 2025). Anexar os documentos ao Formulário de Requerimento Para Comprovação de Renda per capita, preenchido e assinado; d) Quilombolas: Procedimento descrito em edital próprio da instituição, conforme a Lei nº 14.723; e) Declaração de Matrícula Condicional, preenchida e assinada. Todos os modelos de declaração citados acima estão disponíveis no portal do IFSC, na página <https://www.ifsc.edu.br/orientacoes-para-matricula>

LB_PPI - Candidatos autodeclarados pretos, pardos ou indígenas, com renda familiar bruta per capita igual ou inferior a 1 salário mínimo e que tenham cursado integralmente o ensino médio em escolas públicas ou em escolas comunitárias que atuam no âmbito da educação do campo conveniadas com o poder público (Lei nº 12.711/2012).

a) Histórico Escolar e Certificado de Conclusão do Ensino Médio ou equivalente; b) Declaração de que cursou todo o Ensino Médio em escola pública brasileira, preenchida e assinada; c) Comprovação de renda bruta familiar igual ou inferior a 1 salário-mínimo per capita (referente aos três meses que antecedem o início das inscrições do SiSU 2025). Anexar os documentos ao Formulário de Requerimento Para Comprovação de Renda per capita, preenchido e assinado; d) Candidatos autodeclarados negros (pretos e pardos): autodeclaração de negro (preto e pardo) preenchida e assinada; e) Candidatos indígenas: apresentação do Registro Administrativo de Nascimento de Indígena (RANI) ou a Declaração de Pertencimento Étnico de Comunidade Indígena; f) Declaração de Matrícula Condicional, preenchida e assinada. Todos os modelos de declaração citados acima estão disponíveis no portal do IFSC, na página <https://www.ifsc.edu.br/orientacoes-para-matricula>

Vagas reservadas - Ações afirmativas da IES

V1 - Surdos (V)

Candidatos surdos inscritos para o curso de Pedagogia Bilíngue LIBRAS/Português ofertado pelo Campus Palhoça Bilíngue, O curso possui um percentual de vagas reservadas para pessoas Surdas, usuárias de Libras, conforme Decreto nº 5.626 de 22 de dezembro de 2015. O candidato deverá apresentar a devida comprovação legal da condição informada para o preenchimento da vaga.





5. Condições Essenciais

5.1. A instituição de ensino superior assina o presente Termo de Adesão referente à 1ª Edição de 2026 do processo seletivo do Sistema de Seleção Unificada (Sisu), assumindo as obrigações nele previstas e comprometendo-se, na pessoa do representante legal ou, no que couber, nas pessoas do responsável institucional ou dos colaboradores institucionais, a:

I - cumprir as orientações e normas editadas pelo Ministério da Educação acerca dos procedimentos relativos ao Sisu;

II - fornecer todas as informações requeridas pelo Sisu, especialmente:

a) os cursos e turnos participantes do Sisu, com os respectivos semestres de ingresso e número de vagas;

b) o número de vagas reservadas em decorrência do disposto na Lei nº 12.711, de 29 de agosto de 2012, observada a regulamentação em vigor, quando se tratar de instituições federais de ensino vinculadas ao MEC, destacando, quando for o caso, o número de vagas reservadas exclusivamente para os indígenas;

c) o número de vagas e as eventuais bonificações à nota do estudante no Enem decorrentes de políticas específicas de ações afirmativas eventualmente adotadas pela instituição;

d) os pesos e as notas mínimas eventualmente estabelecidos pela instituição de ensino para cada uma das provas do Enem, em cada curso e turno;

e) os documentos necessários para a realização da matrícula dos estudantes selecionados, inclusive aqueles necessários à comprovação do preenchimento dos requisitos exigidos:

e.1. pela Portaria Normativa nº 18, de 11 de outubro de 2012, no caso das instituições federais de ensino vinculadas ao MEC;

e.2. pelos atos internos da instituição de ensino que disponham sobre as políticas de ações afirmativas suplementares ou de outra natureza, eventualmente adotadas.

III - abster-se de cobrar quaisquer tipos de taxas relativas aos processos seletivos realizados no âmbito do Sisu;

IV - disponibilizar acesso gratuito à internet para a inscrição de estudantes ao processo seletivo do Sisu;

V - manter os responsáveis pelo Sisu na instituição permanentemente disponíveis e aptos a efetuar todos os procedimentos relativos ao processo seletivo, observado o cronograma divulgado em edital da SESu;

VI - divulgar, em seu sítio eletrônico na internet e mediante afixação em local de grande circulação de estudantes, este Termo de Adesão, os editais divulgados pela SESu, os editais próprios e o inteiro teor da Portaria Normativa nº 21/2012;





VII - efetuar a análise dos documentos exigidos para a matrícula e/ou o registro acadêmico, inclusive aqueles necessários à comprovação do preenchimento dos requisitos estabelecidos:

a) pela Portaria Normativa MEC nº 18, de 2012, para as instituições federais vinculadas ao Ministério da Educação;

b) pelos atos internos da instituição de ensino que disponham sobre as políticas de ações afirmativas suplementares ou de outra natureza, eventualmente adotadas pela IES;

VIII - efetuar as matrículas e/ou o registro acadêmico dos estudantes selecionados por meio do Sisu, lançando a informação de ocupação da vaga no sistema em período definido em edital divulgado pela SESu;

IX - manter o MEC e a SESu informados sobre quaisquer situações que dificultem ou interrompam o curso regular da execução dos compromissos assumidos neste Termo de Adesão;

X - utilizar prioritariamente a lista de espera do Sisu para preenchimento das vagas eventualmente não ocupadas nas chamadas regulares;

XI - divulgar em edital próprio os prazos e procedimentos de convocação da lista de espera do Sisu;

5.2. As informações publicadas em editais das instituições participantes e em suas páginas eletrônicas na internet deverão estar em estrita conformidade com o disposto na Portaria Normativa nº 21/2012, nos editais da SESu e no presente Termo de Adesão.

5.3. É vedada a realocação pelas instituições, nas chamadas regulares do Sisu, das vagas destinadas às ações afirmativas para ampla concorrência.

5.4. A instituição declara estar ciente que a execução de todos os procedimentos referentes ao Sisu tem validade para todos os fins de direito e enseja a responsabilidade pessoal dos agentes executores, nas esferas administrativa, civil e penal.

5.5. A instituição manifesta sua expressa concordância com as regras e procedimentos previstos na Portaria Normativa nº 21/2012 e nos editais da Secretaria de Educação Superior relativos ao Sisu.

5.6. A instituição emite e assina eletronicamente o presente Termo de Adesão atestando a veracidade das informações prestadas e submetendo-se às condições nele dispostas.

5.7. Ao assinarem o Termo de Adesão as instituições federais de educação superior - IFES afirmam e reconhecem que é de sua exclusiva, irrestrita e intransferível responsabilidade o cumprimento do disposto na Lei nº 12.711, de 29 de agosto de 2012, que a elas se destina, independentemente do número de vagas disponibilizada pelo Sisu ou por outro meio de oferta de vagas.

5. Assinatura

Documento assinado eletronicamente por **JAQUELINE BESEN**, CPF nº. **062.*****-57**.



A autenticidade deste documento pode ser conferida no site /visualizar-termo, informando os 7 (setes) primeiros dígitos da autenticidade e o número de protocolo.

Autenticidade: 73F6A06CF025D596A9D7E92C2D1F417175A24C84

Nº do protocolo: 4B30HOT



MINISTÉRIO DA EDUCAÇÃO - MEC
Secretaria de Educação Superior - SESU
Sisu - Sistema de Seleção Unificada
Termo de Adesão 1ª edição de 2026

O termo de adesão da sua instituição foi assinado em 20/11/2025, às 07h35.

Caso seja necessário realizar alguma alteração, o termo deverá ser desbloqueado pelo Representante Legal (RL) ou Responsável Institucional (RI).



A autenticidade deste documento pode ser conferida no site [/visualizar-termo](#), informando os 7 (setes) primeiros dígitos da autenticidade e o número de protocolo.

Autenticidade: 73F6A06CF025D596A9D7E92C2D1F417175A24C84

Nº do protocolo: 4B30HOT