



CHAMADA 04/2026/Polo de Inovação

RESULTADO PRELIMINAR DA ETAPA 1 DO PROCESSO SELETIVO

Gradação - Desenvolvimento Computacional e Eletromecânico					
Matrícula	Pontuação			Resultado	
	Critério A	Critério B	A+B	Colocação	OBS
202120602531	20,00	14,00	34,00	1	apto para entrevista
202610403540	5,00	27,00	32,00	2	apto para entrevista
202420800369	15,45	15,00	30,45	3	apto para entrevista
201920800013	13,61	16,00	29,61	4	apto para entrevista
202320004068	19,69	9,00	28,69	5	apto para entrevista
201910005274	12,50	15,00	27,50	6	apto para entrevista
202120604181	14,81	12,00	26,81	7	apto para entrevista
202210503674	16,70	9,00	25,70	8	apto para entrevista
202510703642	16,79	7,00	23,79	9	apto para entrevista
202210504022	14,79	8,00	22,79	10	apto para entrevista
202210502987	15,02	7,00	22,02	11	apto para entrevista
202420800349	17,80	4,00	21,80	12	apto para entrevista
202420800354	15,01	6,00	21,01	13	apto para entrevista
202610403574	5,00	16,00	21,00	14	apto para entrevista
202420800175	14,68	6,00	20,68	15	apto para entrevista
1710067020	16,52	4,00	20,52	16	apto para entrevista
1720017093	7,68	11,00	18,68	17	apto para entrevista
202410004270	16,41	2,00	18,41	18	apto para entrevista
202420800390	16,39	2,00	18,39	19	apto para entrevista
202210506465	10,98	7,00	17,98	20	apto para entrevista
202310208257	15,84	2,00	17,84	21	apto para entrevista
202420800179	15,27	2,00	17,27	22	apto para entrevista
201910003889	8,21	9,00	17,21	23	apto para entrevista
202510708145	15,13	2,00	17,13	24	apto para entrevista
202210506259	12,70	2,00	14,70	25	apto para entrevista



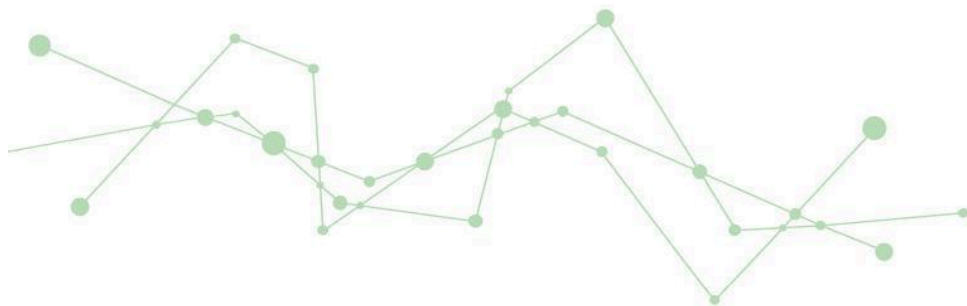

202210503829	12,60	2,00	14,60	26	apto para entrevista
202610407011	5,00	7,00	12,00	27	apto para entrevista
202610407763	5,00	2,00	7,00	28	apto para entrevista
202610405875	5,00	2,00	7,00	28	apto para entrevista
202420804113	Desclassificado				Item 6.3.3 da chamada
202510702689	Desclassificado				Item 6.3.1 da chamada
201820002302	Desclassificado				Item 6.3.3 da chamada
201910005253	Desclassificado				Item 6.3.2 da chamada
202510702704	Desclassificado				Item 6.3.1 da chamada Item 6.3.2 da chamada
202510704743	Desclassificado				Item 6.3.1 da chamada Item 6.3.2 da chamada Item 6.3.3 da chamada
202110810445	Desclassificado				Item 6.3.1 da chamada

Técnico - Integração Eletromecânica					
Matrícula	Pontuação			Resultado	
	Critério A	Critério B	A+B	Colocação	OBS
202421702610	20,00	14,00	34,00	1	apto para entrevista
202311101339	16,47	13,00	29,47	2	apto para entrevista
202411900647	17,51	9,00	26,51	3	apto para entrevista
202421702719	17,42	9,00	26,42	4	apto para entrevista
202511602127	18,21	7,00	25,21	5	apto para entrevista
202511602150	17,32	7,00	24,32	6	apto para entrevista
202411900245	18,40	2,00	20,40	7	apto para entrevista
202511602078	18,11	2,00	20,11	8	apto para entrevista
202521400969	16,36	2,00	18,36	9	apto para entrevista
202411900444	Desclassificado				Item 6.3.2 da chamada



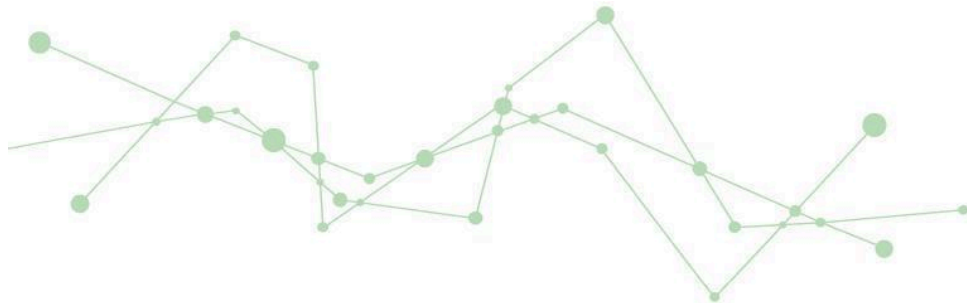

Os recursos a esta Chamada devem ser encaminhados para o e-mail mauricio.stivanello@ifsc.edu.br, de acordo com o cronograma desta Chamada, em arquivo .pdf, conforme o Anexo 2 da chamada, cujo assunto do e-mail deverá constar: **“Recurso Seleção Bolsas – Projeto Inspeção Têxtil”**.

O prazo para envio dos recursos é até as 20h, do dia 19/05/2026.

O resultado com a convocação para a Etapa 2 está previsto para ser divulgado no dia 20/05/2026, até as 20h.

