

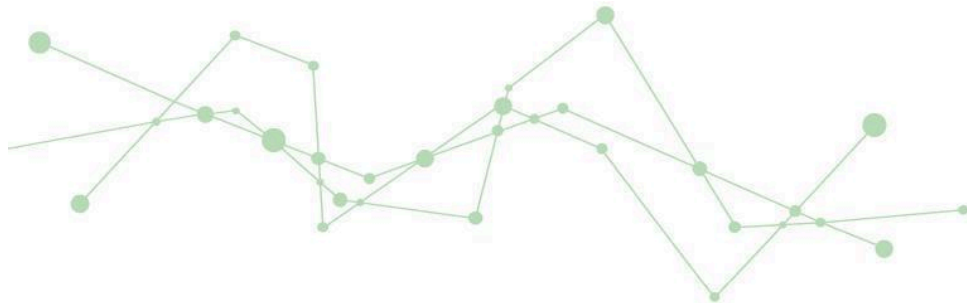

**CHAMADA 05/2025/Polo de Inovação  
RESULTADO DEFINITIVO DA ETAPA 1 DO PROCESSO SELETIVO**

Graduação - Desenvolvimento e Testes em Eletroeletrônica						
Matrícula	Pontuação				Resultado	
	Critério A	Critério B	Critério C	A+B+C	Colocação	OBS
202020901391	13,83	14,00	19,00	46,83	1	Convocado para entrevista
202310208851	11,97	15,00	18,00	44,97	2	Convocado para entrevista
202610403574	10,70	15,00	17,00	42,70	3	Convocado para entrevista
202210502983	15,00	10,00	15,00	40,00	4	Convocado para entrevista
202210503672	12,61	13,00	13,00	38,61	5	Convocado para entrevista
202110806894	13,73	8,00	16,00	37,73	6	Convocado para entrevista
202220306140	12,33	10,00	10,00	32,33	7	Convocado para entrevista
202210506259	10,62	13,00	8,00	31,62	8	Convocado para entrevista
202610406018	10,70	8,00	10,00	28,70	9	Convocado para entrevista
202310208663	11,98	8,00	8,00	27,98	10	Convocado para entrevista
202210502987	Desclassificado				Item 7.3 da chamada	
201910003889	Desclassificado				Item 7.3 da chamada	
202210506465	Desclassificado				Item 7.3 da chamada	
202610405875	Desclassificado				Item 7.3 da chamada	
202610406083	Desclassificado				Item 7.3 da chamada	
202210503829	Desclassificado				Item 7.3 da chamada	
202120604186	Desclassificado				Item 6.3.1 da chamada	
202510704743	Desclassificado				Itens 6.3.1 e 6.3.2 da chamada	





Graduação - Desenvolvimento e Testes em Sistemas Elétricos						
Matrícula	Pontuação				Resultado	
	Critério A	Critério B	Critério C	A+B+C	Colocação	OBS
202310209178	14,72	15,00	17,00	46,72	1	Convocado para entrevista
202610400167	11,49	15,00	14,00	40,49	2	Convocado para entrevista
202510704044	15,00	10,00	14,00	39,00	3	Convocado para entrevista
202110807014	11,42	8,00	14,00	33,42	4	Convocado para entrevista
202512504187	12,72	12,00	8,00	32,72	5	Convocado para entrevista
202510706553	Desclassificado				Item 7.3 da chamada	
202310203179	Desclassificado				Item 7.3 da chamada	
20261403553	Desclassificado				Item 7.3 da chamada	
202220301385	Desclassificado				Item 7.3 da chamada	
202520500083	Desclassificado				Item 7.3 da chamada	
202510704739	Desclassificado				Item 6.3.3 da chamada	
202610404037	Desclassificado				Itens 6.3.1, 6.3.2 e 6.3.3 da chamada	
202610403568	Desclassificado				Item 6.3.3 da chamada	



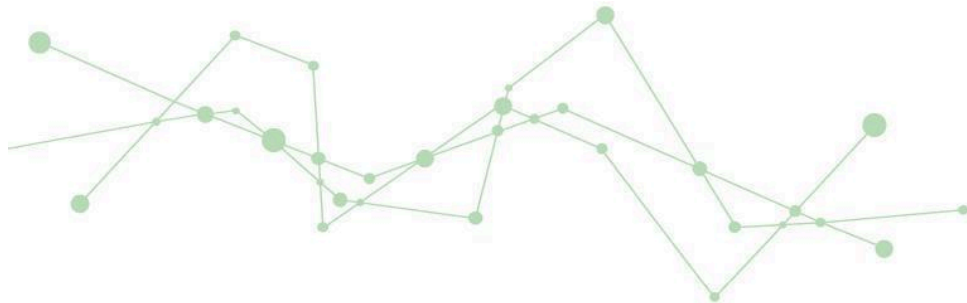

Técnico - Auxiliar em Eletromecânica/Eletrotécnica						
Matrícula	Pontuação				Resultado	
	Critério A	Critério B	Critério C	A+B+C	Colocação	OBS
202421702393	13,34	12,00	18,00	43,34	1	Convocado para entrevista
202421702719	12,59	12,00	18,00	42,59	2	Convocado para entrevista
202411900647	12,64	8,00	16,00	36,64	3	Convocado para entrevista
202311100355	13,90	8,00	14,00	35,90	4	Convocado para entrevista
202521400989	15,00	3,00	10,00	28,00	5	Convocado para entrevista
202411903823	12,09	5,00	10,00	27,09	6	Convocado para entrevista
202411900736	10,27	3,00	13,00	26,27	7	Convocado para entrevista
202611301211	9,12	3,00	10,00	22,12	8	Convocado para entrevista
202411900465	Desclassificado				Item 6.3.2 da chamada	
202411900242	Desclassificado				Item 6.3.1 da chamada	
202221201332	Desclassificado				Itens 6.3.1 e 6.3.3 da chamada	

### RECURSOS

Matrícula	Resultado do recurso
202610405875	Indeferido: itens 6.3 e 6.3.4 da chamada.
202610403568	Indeferido: itens 6.3 e 6.3.3 da chamada.



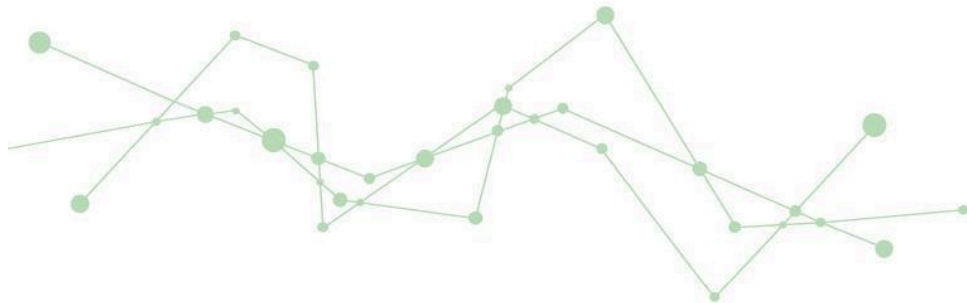

## CHAMADA PARA ENTREVISTA

As entrevistas serão realizadas de forma presencial, nos dias, horários e locais do Câmpus Florianópolis, indicados na tabela a seguir.

Não há a possibilidade de alteração do horário agendado. No caso de atraso superior ao período de 5 minutos, o candidato será considerado desistente.

Matrícula	Local: Sala G025B (DAE) Dia: 22/06/2026 (Segunda-feira)		Matrícula	Local: Sala G025B (DAE) Dia: 23/06/2026 (Terça-feira)	
	Horário			Horário	
<b>Manhã</b>			<b>Manhã</b>		
202020901391	08:00		202310209178	08:00	
202310208851	08:30		202610400167	08:30	
202210502983	09:00		202510704044	09:00	
202210503672	09:30		202110807014	09:30	
202110806894	10:00		202512504187	10:00	
202210506259	10:30		Intervalo	10:30	
202610406018	11:00		202421702393	11:00	
202310208663	11:30		202421702719	11:30	
<b>Noite</b>			<b>Tarde</b>		
202610403574	18:30		202311100355	14:00	
202220306140	19:00		202411903823	14:30	
202611301211	19:30				

Matrícula	Local: Sala G025B (DAE) Dia: 24/06/2026 (Quarta-feira)	
	Horário	
<b>Manhã</b>		
202411900647	10:00	
202521400989	10:30	
202411900736	11:00	

