



**CHAMADA 05/2026/Polo de Inovação**  
**RESULTADO PRELIMINAR DA ETAPA 2 DO PROCESSO SELETIVO**

Graduação - Desenvolvimento e Testes em Eletroeletrônica						
Matrícula	Pontuação				Resultado	
	Etapa 1	Etapa 2 Critério D1	Etapa 2 Critério D2	Total	Colocação	OBS.
202020901391	46,83	14,0	33,0	93,33	1	entrevista realizada
202310208851	44,97	12,0	30,0	86,97	2	entrevista realizada
202610403574	42,70	13,0	27,5	82,95	3	entrevista realizada
202210503672	38,61	14,0	27,0	79,11	4	entrevista realizada
202310208663	27,98	14,0	30,5	72,73	5	entrevista realizada
202110806894	37,73	11,0	23,0	71,23	6	entrevista realizada
202220306140	32,33	11,0	20,0	62,83	7	entrevista realizada
202210506259	31,62	8,0	15,5	54,62	8	entrevista realizada
202210502983	40,00	Não Compareceu		40,00	Desclassificado	Item 7.6.1 da chamada
202610406018	28,70	Não Compareceu		28,70	Desclassificado	Item 7.6.1 da chamada

Graduação - Desenvolvimento e Testes em Sistemas Elétricos						
Matrícula	Pontuação				Resultado	
	Etapa 1	Etapa 2 Critério D1	Etapa 2 Critério D2	Total	Colocação	OBS.
202310209178	46,72	14,0	26,5	86,72	1	entrevista realizada
202610400167	40,49	13,0	22,0	75,24	2	entrevista realizada
202510704044	39,00	13,0	20,5	72,25	3	entrevista realizada
202110807014	33,42	11,0	21,5	66,17	4	entrevista realizada
202512504187	32,72	Não Compareceu		32,72	Desclassificado	Item 7.6.1 da chamada



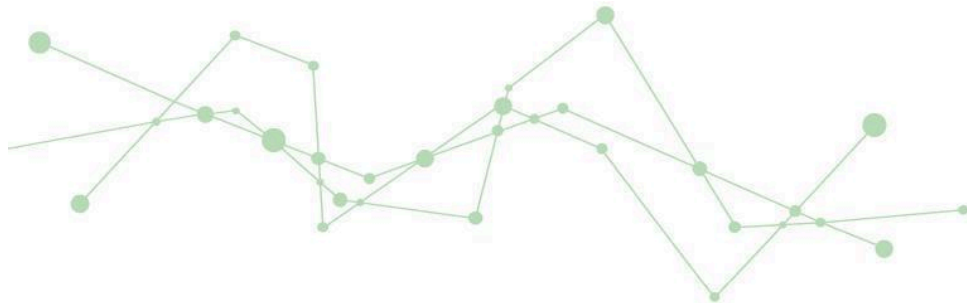

Graduação - Desenvolvimento e Testes em Eletroeletrônica						
Matrícula	Pontuação				Resultado	
	Etapa 1	Etapa 2 Critério D1	Etapa 2 Critério D2	Total	Colocação	OBS.
202421702719	42,59	14,0	28,0	84,09	1	entrevista realizada
202411900736	26,27	14,0	28,0	67,77	2	entrevista realizada
202421702393	43,34	8,0	15,0	66,59	3	entrevista realizada
202521400989	28,00	13,0	21,4	62,15	4	entrevista realizada
202411900647	36,64	8,0	17,0	61,14	5	entrevista realizada
202311100355	35,90	8,0	16,0	60,15	6	entrevista realizada
202411903823	27,09	Não Compareceu		27,09	Desclassificado	Item 7.6.1 da chamada
202611301211	22,12	Não Compareceu		22,12	Desclassificado	Item 7.6.1 da chamada

Os recursos a esta Chamada devem ser encaminhados para o e-mail [luiz.baron@ifsc.edu.br](mailto:luiz.baron@ifsc.edu.br), de acordo com o cronograma desta Chamada, em arquivo .pdf, conforme o Anexo 2 da chamada, cujo assunto do e-mail deverá constar: “**Recurso Seleção Bolsas – Chamada 05/2026**”.

O prazo para envio dos recursos é até as 20h, do dia 26/06/2026.

O resultado final da Chamada está previsto para ser divulgado até as 20h, do dia 29/06/2027.

